

प्रेषक,

देव प्रताप सिंह,  
विशेष सचिव,  
उ०प्र० शासन।

सेवा में,

समस्त जिलाधिकारी,  
उ०प्र० लखनऊ।

शिक्षा अनुभाग-6

लखनऊ: दिनांक: 05 दिसम्बर, 2017

विषय-मध्यान्ह भोजन योजनान्तर्गत राजकीय एवं परिषदीय प्राथमिक एवं उच्च प्राथमिक विद्यालयों में एल.पी.जी. कनेक्शन उपलब्ध कराये जाने हेतु वित्तीय स्वीकृति के संबंध में।

महोदय

उपर्युक्त विषयक निदेशक, मध्यान्ह भोजन योजना के पत्र सं०-म० भो०प्रा०/3127/2017-18, दिनांक 28.09.2017 का कृपया संदर्भ ग्रहण करने का कष्ट करें।

2- इस संबंध में मुझे आपसे यह कहने का निदेश हुआ है कि वित्तीय वर्ष 2017-18 की वार्षिक कार्ययोजना के अनुसार मध्यान्ह भोजन योजनान्तर्गत कुल 167594 विद्यालय संचालित है, जिनमें 42442 विद्यालयों को एल.पी.जी. कनेक्शन उपलब्ध कराया जाना अवशेष है। इस हेतु प्रति विद्यालय एक गैस कनेक्शन (एक सिलेन्डर सहित) हेतु रूपये 2704.00 तथा एक गैस चूल्हा (गैस भट्ठी) हेतु रूपये 1500.00 की धनराशि आगणित की गयी है। 42442 विद्यालयों हेतु प्रति विद्यालय प्रति कनेक्शन व चूल्हा रू०-4204.00 की दर से रू० 1784.26 लाख (रूपये सत्रह करोड़ चौरासी लाख छब्बीस हजार मात्र) की वित्तीय स्वीकृति श्री राज्यपाल निम्न शर्तों के अधीन प्रदान करते हैं:-

- (1) उक्त धनराशि का अलग से लेखा खाता रखा जायेगा और इस धनराशि को जिस कार्य हेतु स्वीकृत किया गया है, उसके अतिरिक्त किसी अन्य उद्देश्य के लिये प्रयोग में नहीं लिया जाएगा।
- (2) इस धनराशि से प्राप्त की गयी उपर्युक्त सामग्री का पूर्ण विवरण स्टॉक पंजिका में नियमानुसार अंकित किया जायेगा।
- (3) एक परिसर में स्थित प्राथमिक एवं उच्च प्राथमिक विद्यालय जिसमें किचेन कम स्टोर निर्मित है, उसी विद्यालय के नाम ही एल०पी०जी० कनेक्शन कय किया जायेगा।
- (4) विद्यालय में मध्यान्ह भोजन निधि खाते का संचालन जिनके द्वारा किया जा रहा है, उनके द्वारा ही नियमानुसार एल०पी०जी० कनेक्शन कय किये जाने की कार्यवाही सम्पादित की जायेगी।
- (5) जिला बेसिक शिक्षा अधिकारी द्वारा एल०पी०जी० कनेक्शन हेतु विकास खण्ड के चयनित विद्यालयों का अनुमोदन जिलाधिकारी से प्राप्त किया जायेगा।
- (6) जिला बेसिक शिक्षा अधिकारी एल०पी०जी० कनेक्शन समान दर पर कय करने हेतु जिला पूर्ति अधिकारी से समन्वय स्थापित कर विद्यालयों में निकटस्थ गैस एजेन्सी के माध्यम से कनेक्शन कय कराये जाने की कार्यवाही की जायेगी।
- (7) एल०पी०जी० कनेक्शन हेतु ऐसे विद्यालयों का चयन किया जायेगा, जिनमें पूर्व में गैस कनेक्शन उपलब्ध नहीं कराया गया हो। अशासकीय सहायता प्राप्त विद्यालयों, स्वयं सेवी संस्था से आच्छादित विद्यालयों एवं बाल श्रमिक विद्यालयों को सम्मिलित नहीं किया जायेगा।

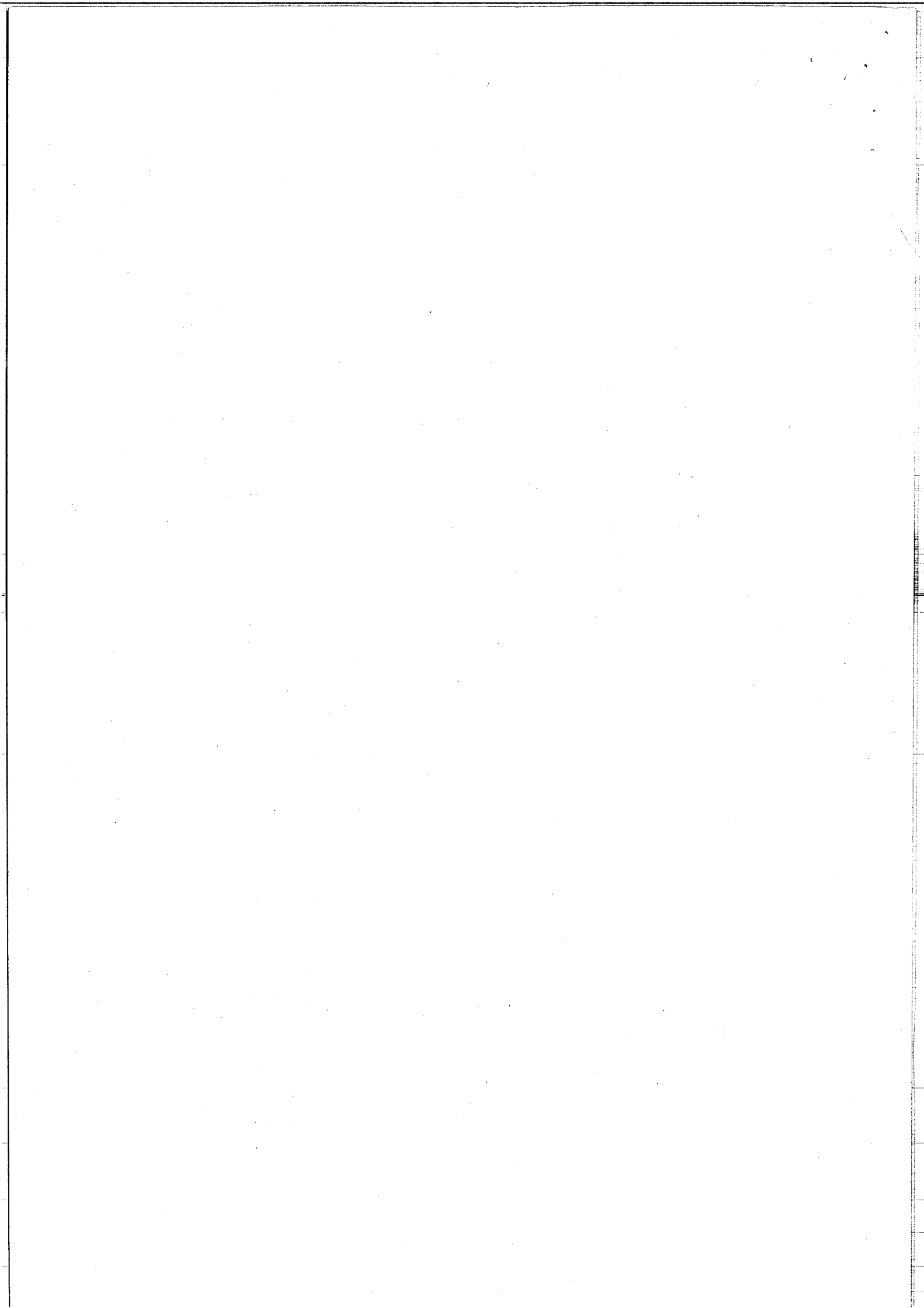

- (8) एल0पी0जी0 कनेक्शन (सिलेण्डर एवं चूल्हा आदि) की सुरक्षा का दायित्व प्रधानाचार्य/प्रधानाध्यापक/ग्राम प्रधान/वार्ड-सभासद/शिक्षक-अभिभावक संघ का अध्यक्ष/अध्यक्ष, विद्यालय प्रबन्ध समिति आदि का दायित्व होगा।
- (9) कय किये गये गैस चूल्हा (गैस भट्टी) आदि पर "मध्यान्ह भोजन योजनान्तर्गत वर्ष 2017-18 व विद्यालय का नाम" अंकित किया जायेगा।
- (10) जिन विद्यालयों के एल0पी0जी0 सिलेण्डर/गैस चूल्हा (गैस भट्टी) चोरी हो चुके हैं, उन विद्यालयों हेतु उक्त धनराशि से एल0पी0जी0 कनेक्शन कय नहीं किया जायेगा।
- (11) जिला बेसिक शिक्षा अधिकारी द्वारा धनराशि प्राप्त होने के 02 माह के अन्दर एल0पी0जी0 कनेक्शन व गैस चूल्हा (गैस भट्टी) कय कराया जाना सुनिश्चित किया जायेगा। तदनुसार अगले 01 माह के अन्दर जनपद में उक्त धनराशि से कय किये गये नवीन कनेक्शन व गैस चूल्हा (गैस भट्टी) की पुष्टि करते हुए उपभोग प्रमाण पत्र जिलाधिकारी के माध्यम से शासन को सीधे उपलब्ध कराते हुए उसकी प्रति प्राधिकरण को भी प्रेषित की जायेगी।

3- उक्त स्वीकृत धनराशि वित्तीय वर्ष 2017-18 के अनुदान संख्या-71, लेखा शीर्षक "2202-सामान्य शिक्षा-01-प्रारम्भिक शिक्षा-112-विद्यालयों में मध्यान्ह भोजन का राष्ट्रीय कार्यक्रम-05-मध्यान्ह भोजन योजनान्तर्गत एल.पी.जी. कनेक्शन का क्रय-20-सहायता अनुदान-सामान्य (गैर वेतन)" के नामें डाला जाना प्रस्तावित है।

4- यह आदेश वित्त विभाग के अशासकीय सं0-वित्त-ई-11-837/दस-2017 दिनांक 30 अक्टूबर, 2017 में प्राप्त उनकी सहमति से निर्गत किये जा रहें हैं।

संलग्नक: यथोक्त।

भवदीय

( देव प्रताप सिंह )  
विशेष सचिव।

संख्या-1635(1)/79-6-2017 तददिनांक

प्रतिलिपि निम्नलिखित को सूचनार्थ एवं आवश्यक कार्यवाही हेतु प्रेषित :-

- 1- महालेखाकार, उ0प्र0, इलाहाबाद।
- 2- निदेशक, मध्यान्ह भोजन प्राधिकरण, उ0प्र0, लखनऊ।
- 3- श्रम आयुक्त, कानपुर।
- 4- निदेशक, बेसिक/माध्यमिक शिक्षा, उ0प्र0 लखनऊ।
- 5- समस्त मुख्य/वरिष्ठ कोषाधिकारी, उत्तर प्रदेश।
- 6- वरिष्ठ शोध अधिकारी, शिक्षा विभाग।
- 7- नियोजन विभाग अनुभाग-4, उ0प्र0 शासन।
- 8- वित्त ई-11 अनुभाग, उ0प्र0 शासन।
- 9- बजट अनुभाग-2, उ0प्र0 शासन।
- 10- वित्त नियंत्रक, बेसिक शिक्षा परिषद, इलाहाबाद।
- 11- संबंधित समस्त सहायक बेसिक शिक्षा निदेशक, उ0प्र0।
- 12- संबंधित समस्त जिला विद्यालय निरीक्षक/जिला बेसिक शिक्षा अधिकारी उ0प्र0।
- 13- संबंधित समस्त वित्त एवं लेखाधिकारी, बेसिक शिक्षा विभाग।
- 14- राज्य परियोजना निदेशक, महिला समाख्या, उ0प्र0 लखनऊ/गार्ड फाइल।

आज्ञा से  
( राजेन्द्र सिंह )  
उप सचिव।

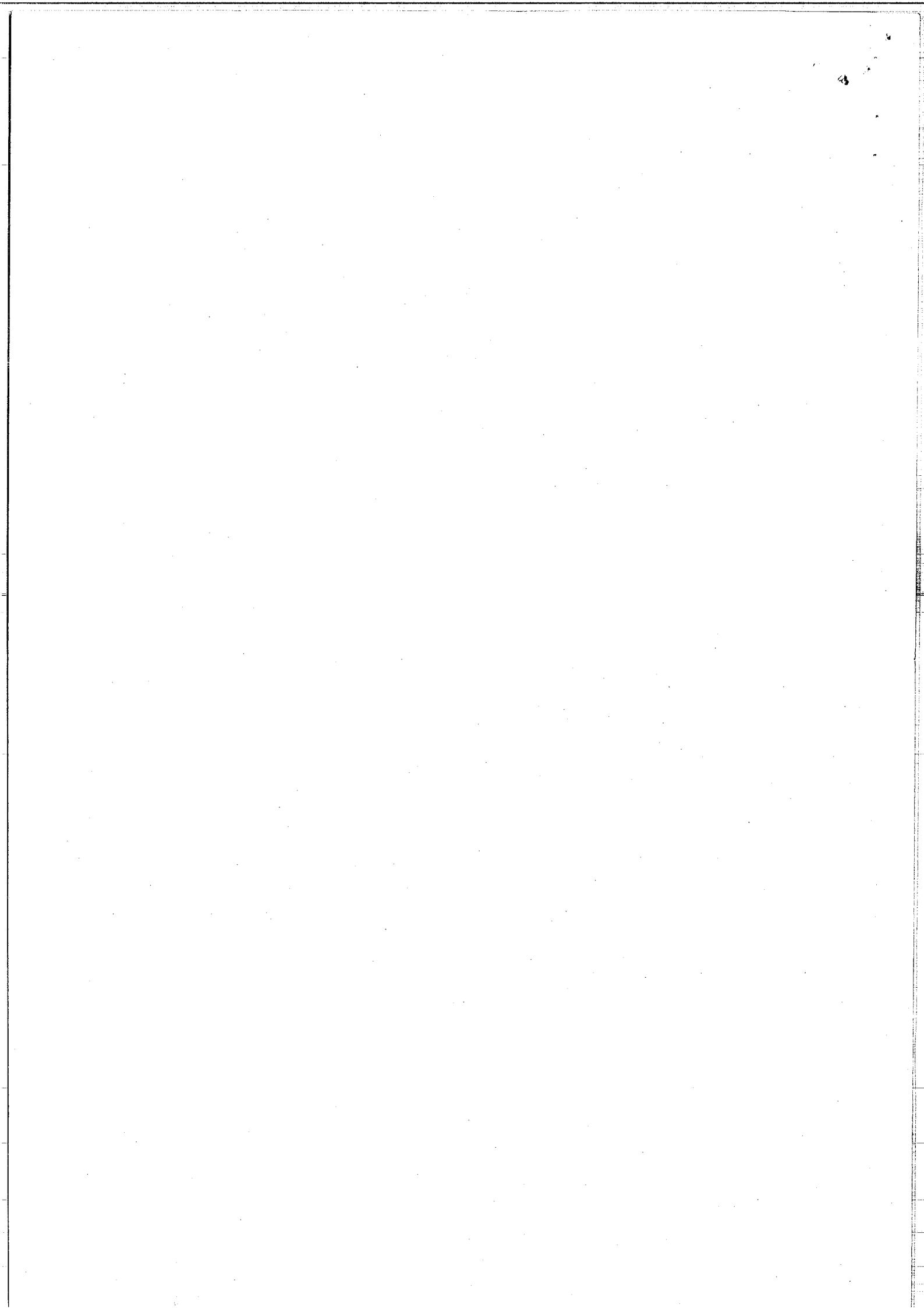

[Mid Day Meal Scheme]  
Fund Allocation of LPG Connection 2017-18

(Rs. In Lakh)

S.No.	Name of District	No. Of Schools Where LPG Connection is Required	Fund is being released @ 2704/- per unit for LPG Connection	Fund is being released @ 1500/- per unit for GAS Stove/Bhatti	Grand Total
1	2	3	4	5	6
	<b>TOTAL</b>	<b>42442</b>	<b>1147.63168</b>	<b>636.62832</b>	<b>1784.26000</b>
1	01-Agra	921	24.90384	13.81500	38.71884
2	02-Aligarh	287	7.76048	4.30500	12.06548
3	03-Allahabad	96	2.59584	1.44000	4.03584
4	04-Ambedkar nagar	1370	37.04480	20.55000	57.59480
5	05-Auraiya	156	4.21824	2.34000	6.55824
6	06-Azamgarh	735	19.87440	11.02500	30.89940
7	07-Badaun	400	10.81600	6.00000	16.81600
8	08-Baghat	0	0.00000	0.00000	0.00000
9	09-Bahraich	2970	80.30880	44.54832	124.85712
10	10-Ballia	0	0.00000	0.00000	0.00000
11	11-Balrampur	2114	57.16256	31.71000	88.87256
12	12-Banda	904	24.44416	13.56000	38.00416
13	13-Barabanki	156	4.21824	2.34000	6.55824
14	14-Bareilly	342	9.24768	5.13000	14.37768
15	15-Basti	1923	51.99792	28.84500	80.84292
16	16-Bhadohi	118	3.19072	1.77000	4.96072
17	17-Bijnour	921	24.90384	13.81500	38.71884
18	18-Bulandshahar	0	0.00000	0.00000	0.00000
19	19-Chandauli	334	9.03136	5.01000	14.04136
20	20-Chitrakoot	556	15.03424	8.34000	23.37424
21	21-Amethi	1122	30.33888	16.83000	47.16888
22	22-Deoria	420	11.35680	6.30000	17.65680
23	23-Etah	208	5.62432	3.12000	8.74432
24	24-Faizabad	865	23.38960	12.97500	36.36460
25	25-Farrukhabad	1072	28.98688	16.08000	45.06688
26	26-Fatehpur	307	8.30128	4.60500	12.90628
27	27-Firozabad	465	12.57360	6.97500	19.54860
28	28-G.B. Nagar	0	0.00000	0.00000	0.00000
29	29-Ghazipur	339	9.16656	5.08500	14.25156
30	30-Ghaziyabad	560	15.14240	8.40000	23.54240
31	31-Gonda	2243	60.65072	33.64500	94.29572
32	32-Gorakhpur	0	0.00000	0.00000	0.00000
33	33-Hameerpur	375	10.14000	5.62500	15.76500
34	34-Hardoi	2307	62.38128	34.60500	96.98628
35	35-Hathras	0	0.00000	0.00000	0.00000
36	36-Itawah	0	0.00000	0.00000	0.00000
37	37-J.P. Nagar	465	12.57360	6.97500	19.54860
38	38-Jalaun	12	0.32448	0.18000	0.50448
39	39-Jaunpur	229	6.19216	3.43500	9.62716
40	40-Jhansi	84	2.27136	1.26000	3.53136
41	41-Kannauj	410	11.08640	6.15000	17.23640
42	42-Kanpur Dehat	411	11.11344	6.16500	17.27844

(अमित कुमार श्रीवास्तव)  
मुख्य वित्त एवं लेखा अधिकारी  
मध्याह्न भोजन प्राधिकरण  
उ०प्र० लखनऊ

S.No.	Name of District	No. Of Schools Where LPG Connection is Required	Fund is being released @ 2704/- per unit for LPG Connection	Fund is being released @ 1500/- per unit for GAS Stove/Bhatti	Grand Total
1	2	3	4	5	6
43	43-Kanpur Nagar	0	0.00000	0.00000	0.00000
44	44-Kaas Ganj	241	6.51664	3.61500	10.13164
45	45-Kaushambi	0	0.00000	0.00000	0.00000
46	46-Kushinagar	1487	40.20848	22.30500	62.51348
47	47-Lakhimpur Kheri	1455	39.34320	21.82500	61.16820
48	48-Lalitpur	504	13.62816	7.56000	21.18816
49	49-Lucknow	0	0.00000	0.00000	0.00000
50	50-Mahoba	516	13.95264	7.74000	21.69264
51	51-Mahrajganj	411	11.11344	6.16500	17.27844
52	52-Mainpuri	350	9.46400	5.25000	14.71400
53	53-Mathura	0	0.00000	0.00000	0.00000
54	54-Mau	1027	27.77008	15.40500	43.17508
55	55-Meerut	22	0.59488	0.33000	0.92488
56	56-Mirzapur	458	12.38432	6.87000	19.25432
57	57-Moradabad	218	5.89472	3.27000	9.16472
58	58-Muzaffarnagar	12	0.32448	0.18000	0.50448
59	59-Pilibhit	332	8.97728	4.98000	13.95728
60	60-Pratapgarh	115	3.10960	1.72500	4.83460
61	61-Rai Bareilly	5	0.13520	0.07500	0.21020
62	62-Rampur	683	18.46832	10.24500	28.71332
63	63-Saharanpur	261	7.05744	3.91500	10.97244
64	64-Santkabir Nagar	1118	30.23072	16.77000	47.00072
65	65-Shahjahanpur	0	0.00000	0.00000	0.00000
66	66-Shrawasti	948	25.63392	14.22000	39.85392
67	67-Siddharthnagar	740	20.00960	11.10000	31.10960
68	68-Sitapur	2215	59.89360	33.22500	93.11860
69	69-Sonbhadra	851	23.01104	12.76500	35.77604
70	70-Sultanpur	1608	43.48032	24.12000	67.60032
71	71-Unnao	0	0.00000	0.00000	0.00000
72	72-Varanasi	406	10.97824	6.09000	17.06824
73	73-Sambhal	251	6.78704	3.76500	10.55204
74	74-Hapur	0	0.00000	0.00000	0.00000
75	75-Shamli	11	0.29744	0.16500	0.46244

lud

(उप निदेशक)  
मध्याह्न भोजन प्राधिकरण  
उ० प्र०, लखनऊ

(अमित कुमार श्रीवास्तव)  
मुख्य वित्त एवं लेखा अधिकारी  
मध्याह्न भोजन प्राधिकरण  
उ० प्र० लखनऊ

21/11/19  
उ० प्र० शासन

प्रेषक,

देव प्रताप सिंह,  
विशेष सचिव,  
उ०प्र० शासन।

सेवा में,

समस्त जिलाधिकारी,  
उ०प्र० लखनऊ।

शिक्षा अनुभाग-6

लखनऊ: दिनांक: 05 दिसम्बर, 2017

विषय-मध्यान्ह भोजन योजनान्तर्गत राजकीय एवं परिषदीय प्राथमिक एवं उच्च प्राथमिक विद्यालयों में एल.पी.जी. कनेक्शन उपलब्ध कराये जाने हेतु वित्तीय स्वीकृति के संबंध में।

महोदय

उपर्युक्त विषयक निदेशक, मध्यान्ह भोजन योजना के पत्र सं०-म० भो०प्रा०/ 3127 / 2017-18, दिनांक 28.09.2017 का कृपया संदर्भ ग्रहण करने का कष्ट करें।

2- इस संबंध में मुझे आपसे यह कहने का निदेश हुआ है कि वित्तीय वर्ष 2017-18 की वार्षिक कार्ययोजना के अनुसार मध्यान्ह भोजन योजनान्तर्गत कुल 167594 विद्यालय संचालित है, जिनमें 42442 विद्यालयों को एल.पी.जी. कनेक्शन उपलब्ध कराया जाना अवशेष है। इस हेतु प्रति विद्यालय एक गैस कनेक्शन (एक सिलेन्डर सहित) हेतु रूपये 2704.00 तथा एक गैस चूल्हा (गैस भट्ठी) हेतु रूपये 1500.00 की धनराशि आगणित की गयी है। 42442 विद्यालयों हेतु प्रति विद्यालय प्रति कनेक्शन व चूल्हा रू०-4204.00 की दर से रू० 1784.26 लाख (रूपये सत्रह करोड़ चौरासी लाख छब्बीस हजार मात्र ) की वित्तीय स्वीकृति श्री राज्यपाल निम्न शर्तों के अधीन प्रदान करते हैं:-

- (1) उक्त धनराशि का अलग से लेखा खाता रखा जायेगा और इस धनराशि को जिस कार्य हेतु स्वीकृत किया गया है, उसके अतिरिक्त किसी अन्य उद्देश्य के लिये प्रयोग में नहीं लिया जाएगा।
- (2) इस धनराशि से प्राप्त की गयी उपर्युक्त सामग्री का पूर्ण विवरण स्टॉक पंजिका में नियमानुसार अंकित किया जायेगा।
- (3) एक परिसर में स्थित प्राथमिक एवं उच्च प्राथमिक विद्यालय जिसमें किचेन कम स्टोर निर्मित है, उसी विद्यालय के नाम ही एल०पी०जी० कनेक्शन क्रय किया जायेगा।
- (4) विद्यालय में मध्यान्ह भोजन निधि खाते का संचालन जिनके द्वारा किया जा रहा है, उनके द्वारा ही नियमानुसार एल०पी०जी० कनेक्शन क्रय किये जाने की कार्यवाही सम्पादित की जायेगी।
- (5) जिला बेसिक शिक्षा अधिकारी द्वारा एल०पी०जी० कनेक्शन हेतु विकास खण्ड के चयनित विद्यालयों का अनुमोदन जिलाधिकारी से प्राप्त किया जायेगा।
- (6) जिला बेसिक शिक्षा अधिकारी एल०पी०जी० कनेक्शन समान दर पर क्रय करने हेतु जिला पूर्ति अधिकारी से समन्वय स्थापित कर विद्यालयों में निकटस्थ गैस एजेन्सी के माध्यम से कनेक्शन क्रय कराये जाने की कार्यवाही की जायेगी।
- (7) एल०पी०जी० कनेक्शन हेतु ऐसे विद्यालयों का चयन किया जायेगा, जिनमें पूर्व में गैस कनेक्शन उपलब्ध नहीं कराया गया हो। अशासकीय सहायता प्राप्त विद्यालयों, स्वयं सेवी संस्था से आच्छादित विद्यालयों एवं बाल श्रमिक विद्यालयों को सम्मिलित नहीं किया जायेगा।

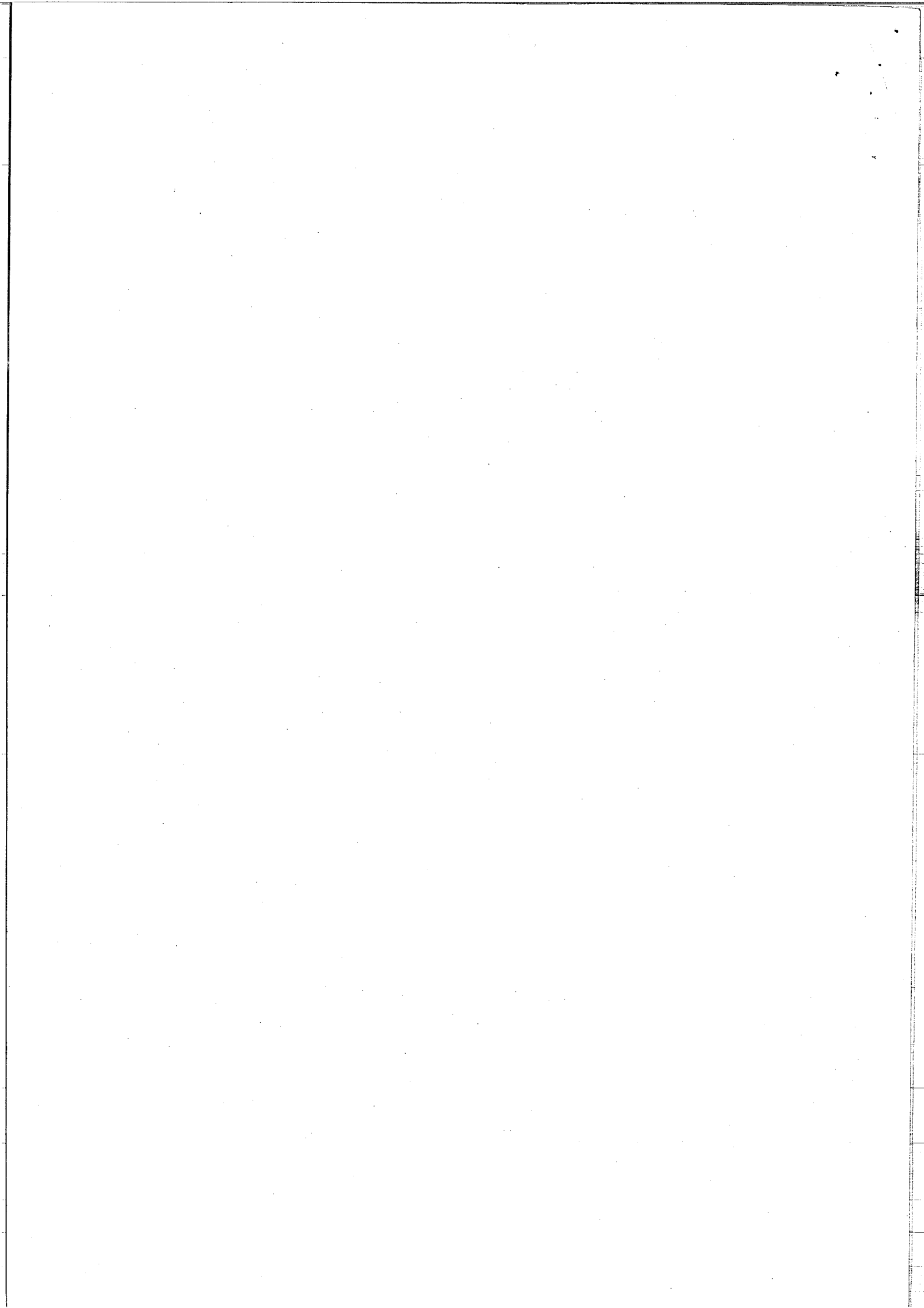



- (8) एल0पी0जी0 कनेक्शन (सिलेण्डर एवं चूल्हा आदि) की सुरक्षा का दायित्व प्रधानाचार्य/प्रधानाध्यापक/ग्राम प्रधान/वार्ड-सभासद/शिक्षक-अभिभावक संघ का अध्यक्ष/अध्यक्ष, विद्यालय प्रबन्ध समिति आदि का दायित्व होगा।
- (9) क्रय किये गये गैस चूल्हा (गैस भट्टी) आदि पर "मध्यान्ह भोजन योजनान्तर्गत वर्ष 2017-18 व विद्यालय का नाम" अंकित किया जायेगा।
- (10) जिन विद्यालयों के एल0पी0जी0 सिलेण्डर/गैस चूल्हा (गैस भट्टी) चोरी हो चुके हैं, उन विद्यालयों हेतु उक्त धनराशि से एल0पी0जी0 कनेक्शन क्रय नहीं किया जायेगा।
- (11) जिला बेसिक शिक्षा अधिकारी द्वारा धनराशि प्राप्त होने के 02 माह के अन्दर एल0पी0जी0 कनेक्शन व गैस चूल्हा (गैस भट्टी) क्रय कराया जाना सुनिश्चित किया जायेगा। तदनुसार अगले 01 माह के अन्दर जनपद में उक्त धनराशि से क्रय किये गये नवीन कनेक्शन व गैस चूल्हा (गैस भट्टी) की पुष्टि करते हुए उपभोग प्रमाण पत्र जिलाधिकारी के माध्यम से शासन को सीधे उपलब्ध कराते हुए उसकी प्रति प्राधिकरण को भी प्रेषित की जायेगी।

3- उक्त स्वीकृत धनराशि वित्तीय वर्ष 2017-18 के अनुदान संख्या-71, लेखा शीर्षक "2202-सामान्य शिक्षा-01-प्रारम्भिक शिक्षा-112-विद्यालयों में मध्यान्ह भोजन का राष्ट्रीय कार्यक्रम-05-मध्यान्ह भोजन योजनान्तर्गत एल.पी.जी. कनेक्शन का क्रय-20-सहायता अनुदान-सामान्य (गैर वेतन)" के नामें डाला जाना प्रस्तावित है।

4- यह आदेश वित्त विभाग के अशासकीय सं0-वित्त-ई-11-837/दस-2017 दिनांक 30 अक्टूबर, 2017 में प्राप्त उनकी सहमति से निर्गत किये जा रहें हैं।

संलग्नक: यथोक्त।

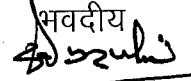
भवदीय  
  
 ( देव प्रताप सिंह )  
 विशेष सचिव।

संख्या-1635(1)/79-6-2017 तददिनांक

प्रतिलिपि निम्नलिखित को सूचनार्थ एवं आवश्यक कार्यवाही हेतु प्रेषित :-

- 1- महालेखाकार, उ0प्र0, इलाहाबाद।
- 2- निदेशक, मध्यान्ह भोजन प्राधिकरण, उ0प्र0, लखनऊ।
- 3- श्रम आयुक्त, कानपुर।
- 4- निदेशक, बेसिक/माध्यमिक शिक्षा, उ0प्र0 लखनऊ।
- 5- समस्त मुख्य/वरिष्ठ कोषाधिकारी, उत्तर प्रदेश।
- 6- वरिष्ठ शोध अधिकारी, शिक्षा विभाग।
- 7- नियोजन विभाग अनुभाग-4, उ0प्र0 शासन।
- 8- वित्त ई-11 अनुभाग, उ0प्र0 शासन।
- 9- बजट अनुभाग-2, उ0प्र0 शासन।
- 10- वित्त नियंत्रक, बेसिक शिक्षा परिषद, इलाहाबाद।
- 11- संबंधित समस्त सहायक बेसिक शिक्षा निदेशक, उ0प्र0।
- 12- संबंधित समस्त जिला विद्यालय निरीक्षक/जिला बेसिक शिक्षा अधिकारी उ0प्र0।
- 13- संबंधित समस्त वित्त एवं लेखाधिकारी, बेसिक शिक्षा विभाग।
- 14- राज्य परियोजना निदेशक, महिला समाख्या, उ0प्र0 लखनऊ/गार्ड फाइल।

आज्ञा से,

  
 ( राजेन्द्र सिंह )  
 उप सचिव।

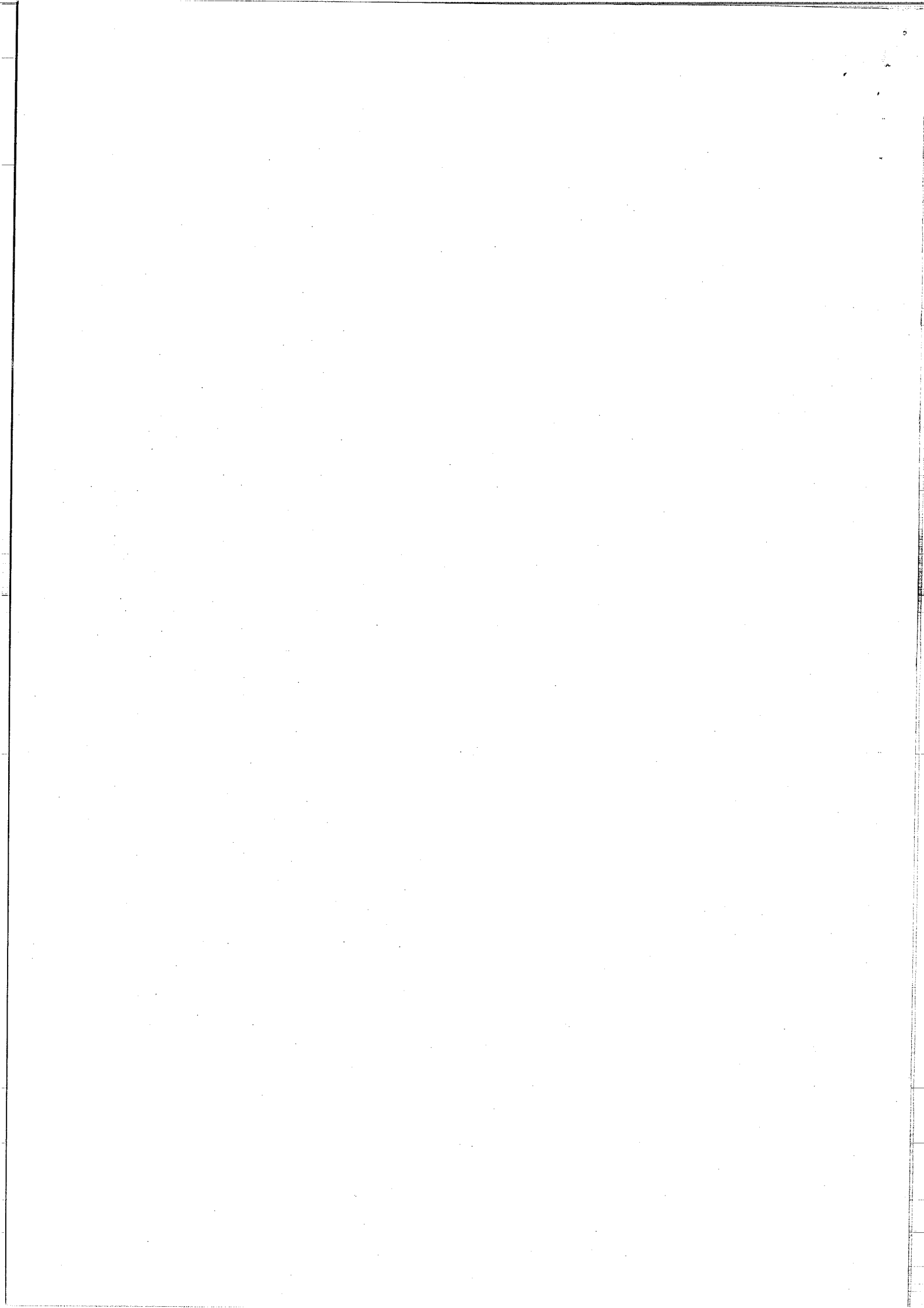

[Mid Day Meal Scheme]  
Fund Allocation of LPG Connection 2017-18

(Rs. In Lakh)

S.No.	Name of District	No. Of Schools Where LPG Connection is Required	Fund is being released @ 2704/- per unit for LPG Connection	Fund is being released @ 1500/- per unit for GAS Stove/Bhatti	Grand Total
1	2	3	4	5	6
	<b>TOTAL</b>	<b>42442</b>	<b>1147.63168</b>	<b>636.62832</b>	<b>1784.26000</b>
1	01-Agra	921	24.90384	13.81500	38.71884
2	02-Aligarh	287	7.76048	4.30500	12.06548
3	03-Allahabad	96	2.59584	1.44000	4.03584
4	04-Ambedkar nagar	1370	37.04480	20.55000	57.59480
5	05-Auraiya	156	4.21824	2.34000	6.55824
6	06-Azamgarh	735	19.87440	11.02500	30.89940
7	07-Badaun	400	10.81600	6.00000	16.81600
8	08-Baghat	0	0.00000	0.00000	0.00000
9	09-Bahraich	2970	80.30880	44.54832	124.85712
10	10-Ballia	0	0.00000	0.00000	0.00000
11	11-Balrampur	2114	57.16256	31.71000	88.87256
12	12-Banda	904	24.44416	13.56000	38.00416
13	13-Barabanki	156	4.21824	2.34000	6.55824
14	14-Bareilly	342	9.24768	5.13000	14.37768
15	15-Basti	1923	51.99792	28.84500	80.84292
16	16-Bhadohi	118	3.19072	1.77000	4.96072
17	17-Bijnour	921	24.90384	13.81500	38.71884
18	18-Bulandshahar	0	0.00000	0.00000	0.00000
19	19-Chandauli	334	9.03136	5.01000	14.04136
20	20-Chitrakoot	556	15.03424	8.34000	23.37424
21	21-Amethi	1122	30.33888	16.83000	47.16888
22	22-Deoria	420	11.35680	6.30000	17.65680
23	23-Etah	208	5.62432	3.12000	8.74432
24	24-Faizabad	865	23.38960	12.97500	36.36460
25	25-Farrukhabad	1072	28.98688	16.08000	45.06688
26	26-Fatehpur	307	8.30128	4.60500	12.90628
27	27-Firozabad	465	12.57360	6.97500	19.54860
28	28-G.B. Nagar	0	0.00000	0.00000	0.00000
29	29-Ghazipur	339	9.16656	5.08500	14.25156
30	30-Ghaziyabad	560	15.14240	8.40000	23.54240
31	31-Gonda	2243	60.65072	33.64500	94.29572
32	32-Gorakhpur	0	0.00000	0.00000	0.00000
33	33-Hameerpur	375	10.14000	5.62500	15.76500
34	34-Hardoi	2307	62.38128	34.60500	96.98628
35	35-Hathras	0	0.00000	0.00000	0.00000
36	36-Itawah	0	0.00000	0.00000	0.00000
37	37-J.P. Nagar	465	12.57360	6.97500	19.54860
38	38-Jalaun	12	0.32448	0.18000	0.50448
39	39-Jaunpur	229	6.19216	3.43500	9.62716
40	40-Jhansi	84	2.27136	1.26000	3.53136
41	41-Kannauj	410	11.08640	6.15000	17.23640
42	42-Kanpur Dehat	411	11.11344	6.16500	17.27844

(अमित कुमार श्रीवास्तव)  
मुख्य वित्त एवं लेखा अधिकारी  
मध्याह्न भोजन प्राधिकरण  
उ०प्र० लखनऊ

S.No.	Name of District	No. Of Schools Where LPG Connection is Required	Fund is being released @ 2704/- per unit for LPG Connection	Fund is being released @ 1500/- per unit for GAS Stove/Bhatti	Grand Total
1	2	3	4	5	6
43	43-Kanpur Nagar	0	0.00000	0.00000	0.00000
44	44-Kaas Ganj	241	6.51664	3.61500	10.13164
45	45-Kaushambi	0	0.00000	0.00000	0.00000
46	46-Kushinagar	1487	40.20848	22.30500	62.51348
47	47-Lakhimpur Kheri	1455	39.34320	21.82500	61.16820
48	48-Lalitpur	504	13.62816	7.56000	21.18816
49	49-Lucknow	0	0.00000	0.00000	0.00000
50	50-Mahoba	516	13.95264	7.74000	21.69264
51	51-Mahrajganj	411	11.11344	6.16500	17.27844
52	52-Mainpuri	350	9.46400	5.25000	14.71400
53	53-Mathura	0	0.00000	0.00000	0.00000
54	54-Mau	1027	27.77008	15.40500	43.17508
55	55-Meerut	22	0.59488	0.33000	0.92488
56	56-Mirzapur	458	12.38432	6.87000	19.25432
57	57-Moradabad	218	5.89472	3.27000	9.16472
58	58-Muzaffarnagar	12	0.32448	0.18000	0.50448
59	59-Pilibhit	332	8.97728	4.98000	13.95728
60	60-Pratapgarh	115	3.10960	1.72500	4.83460
61	61-Rai Bareilly	5	0.13520	0.07500	0.21020
62	62-Rampur	683	18.46832	10.24500	28.71332
63	63-Saharanpur	261	7.05744	3.91500	10.97244
64	64-Santkabir Nagar	1118	30.23072	16.77000	47.00072
65	65-Shahjahanpur	0	0.00000	0.00000	0.00000
66	66-Shrawasti	948	25.63392	14.22000	39.85392
67	67-Siddharthnagar	740	20.00960	11.10000	31.10960
68	68-Sitapur	2215	59.89360	33.22500	93.11860
69	69-Sonbhadra	851	23.01104	12.76500	35.77604
70	70-Sultanpur	1608	43.48032	24.12000	67.60032
71	71-Unnao	0	0.00000	0.00000	0.00000
72	72-Varanasi	406	10.97824	6.09000	17.06824
73	73-Sambhal	251	6.78704	3.76500	10.55204
74	74-Hapur	0	0.00000	0.00000	0.00000
75	75-Shamli	11	0.29744	0.16500	0.46244

lud

( उप निदेशक )  
मध्याह्न भोजन प्राधिकरण  
उ० प्र०, लखनऊ

(अमित कुमार श्रीवास्तव)  
मुख्य वित्त एवं लेखा अधिकारी  
मध्याह्न भोजन प्राधिकरण  
उ० प्र० लखनऊ

उ० प्र० शासन  
उ० प्र० लखनऊ