

प्रेषक,

अमिताभ त्रिपाठी,
संयुक्त सचिव,
उ०प्र० शासन ।

सेवा में,

समस्त जिलाधिकारी
उत्तर प्रदेश ।

शिक्षा अनुभाग-6

लखनऊ: दिनांक: 16 जुलाई, 2015

विषय:-वित्तीय वर्ष 2015-16 में अनुदान संख्या-83 के अन्तर्गत मध्यान्ह भोजन योजनान्तर्गत अनुसूचित जाति सब प्लान से परिवर्तन लागत मद में प्राथमिक/उच्च प्राथमिक (एन०सी०एल०पी० विद्यालयों सहित) विद्यालयों (जिसमें माध्यमिक विद्यालयों में संचालित प्राथमिक एवं उच्च प्राथमिक कक्षाएं भी सम्मिलित हैं) हेतु केन्द्रांश/राज्यांश की प्रथम किश्त की वित्तीय स्वीकृति।

महोदय,

उपर्युक्त विषयक मध्यान्ह भोजन प्राधिकरण के पत्र संख्या-म०भ० प्रा०/2347/2015-16 दिनांक 13.05.2015 के सम्बन्ध में मुझे यह कहने का निदेश हुआ है कि वित्तीय वर्ष 2015-16 के आय-व्ययक में अनुदान संख्या-83 के अन्तर्गत मध्यान्ह भोजन का राष्ट्रीय कार्यक्रम-कुकिंग लागत आदि योजना में प्रावधानित धनराशि के सापेक्ष मध्यान्ह भोजन वितरण व्यवस्था के दृष्टिगत परिवर्तन लागत के रूप में प्राथमिक विद्यालयों (एन० सी० एल० पी० विद्यालयों सहित) विद्यालयों (जिसमें माध्यमिक विद्यालयों में संचालित प्राथमिक एवं उच्च प्राथमिक कक्षाएं भी सम्मिलित हैं) हेतु केन्द्रांश के रूप में रू०-3479.52 लाख (रू० चौतीस करोड़ उन्नयासी लाख बावन हजार मात्र) तथा राज्यांश के रूप में रू०-1159.71 लाख (रू० ग्यारह करोड़ उनसठ लाख इक्कहत्तर हजार मात्र) अर्थात् कुल रू०-4639.23 लाख (रू० छियालिस करोड़ उन्नतालिस लाख तेइस हजार मात्र) तथा उच्च प्राथमिक विद्यालयों हेतु केन्द्रांश के रूप में रू०-2078.34 लाख (रू० बीस करोड़ अठहत्तर लाख चौतीस हजार मात्र) व राज्यांश के रूप में रू०-692.65 लाख (रू० छः करोड़ बानबे लाख पैंसठ हजार मात्र) कुल रू०-2770.99 लाख (रू० सत्ताईस करोड़ सत्तर लाख निन्यान्बे हजार मात्र) अर्थात् कुल रू०-7410.22 लाख (रू० चौहत्तर करोड़ दस लाख बाईस हजार मात्र) की धनराशि प्रथम किश्त के रूप में संलग्न जनपदवार विवरण 1 व 2 के अनुसार व्यय किए जाने हेतु श्री राज्यपाल महोदय सहर्ष स्वीकृति प्रदान करते हैं। प्राथमिक विद्यालयों में पके-पकाये भोजन की व्यवस्था हेतु परिवर्तन लागत की दर रू० 3.59 प्रति छात्र प्रतिदिन होगी जिसमें केन्द्रांश रू० 2.69 तथा राज्यांश रू० 0.90 होगा तथा उच्च प्राथमिक विद्यालयों हेतु पके-पकाये भोजन की व्यवस्था हेतु रू० 5.38 प्रतिछात्र प्रतिदिन होगी जिसमें केन्द्रांश रू० 4.04 तथा राज्यांश रू० 1.34 होगा।

2- वास्तविक धनराशि का आहरण ही कोषागार से किया जायेगा एवं जितनी धनराशि आहरित हो उसका व्यय निर्धारित अवधि में सुनिश्चित कर लिया जाय।

3- यह सुनिश्चित किया जायेगा कि मध्यान्ह भोजन का लाभ वर्ष भारत सरकार द्वारा निर्धारित कार्य दिवसों तक ही सीमित रखा जायेगा।

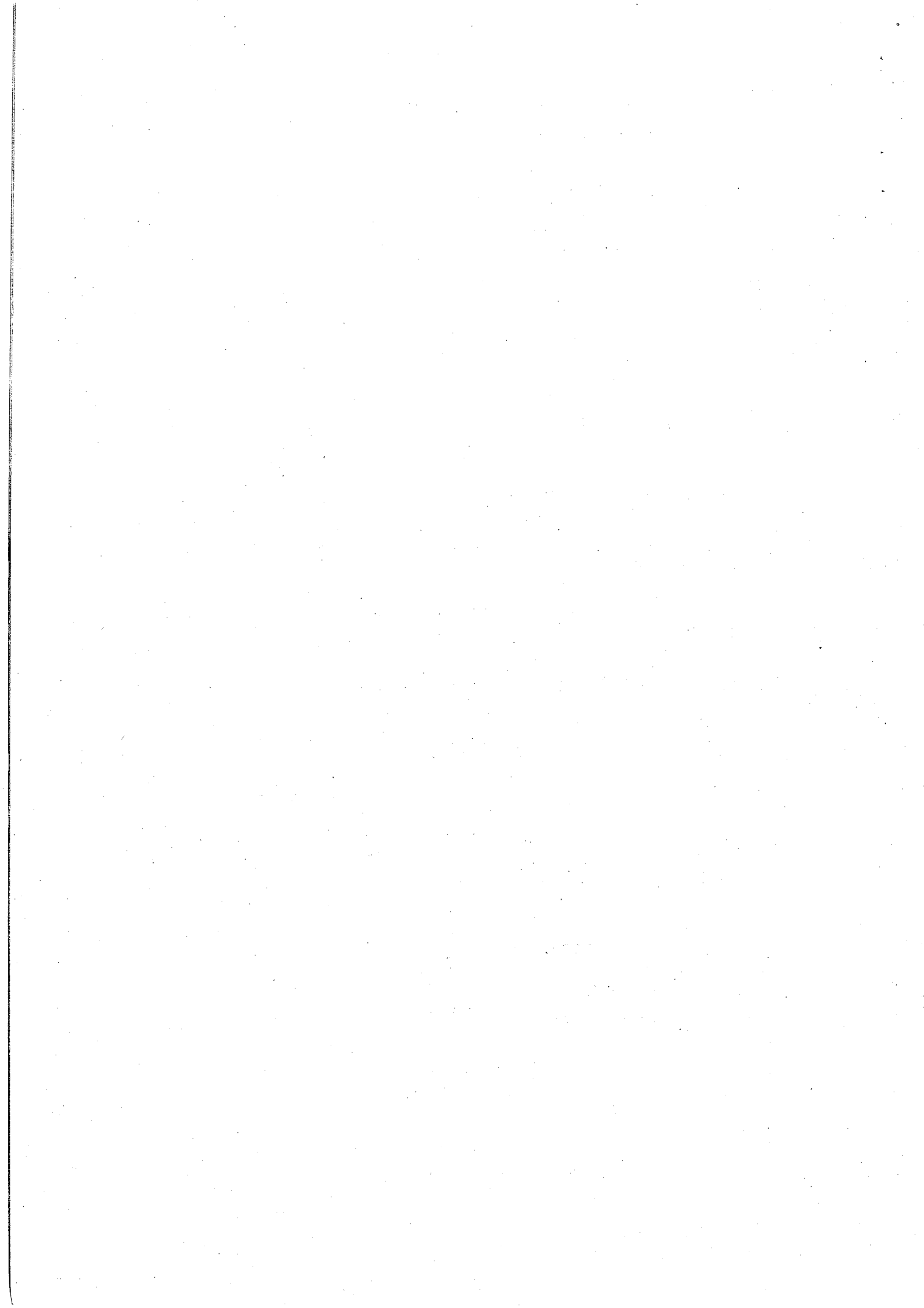

4- स्वीकृत की जा रही धनराशि का व्यय/उपयोग एस0सी0एस0पी0 हेतु भारत सरकार तथा राज्य सरकार द्वारा निर्धारित मानक तथा दिशा निर्देशों के अनुसार किया जाएगा ।

5- स्वीकृत की जा रही धनराशि का व्यय समय-समय पर निर्गत दिशा-निर्देशों/प्राविधानों के अन्तर्गत किया जायेगा ।

6- उक्त पर होने वाला व्यय चालू वित्तीय वर्ष 2015-16 के आय-व्ययक में अनुदान संख्या-83 के अन्तर्गत लेखा शीर्षक '2202-सामान्य शिक्षा-01-प्रारम्भिक शिक्षा-आयोजनागत-789-अनुसूचित जातियों के लिए विशेष घटक योजना-01-केन्द्रीय आयोजनागत/केन्द्र द्वारा पुरोनिधानित योजनाएं-0103-मध्यान्ह भोजन का राष्ट्रीय कार्यक्रम-कुकिंग लागत आदि (के.75/रा.25-के.+रा.)-20-सहायता अनुदान-सामान्य (गैर वेतन)' के नामे डाला जाएगा ।

7- यह आदेश वित्त विभाग के अशासकीय सं0-ई-11-751/दस-2015 दिनांक 14 जुलाई, 2015 में प्राप्त उनकी सहमति से निर्गत किये जा रहे हैं ।

संलग्नक-यथोक्त

भवदीय,
15.7.15
(अमिताभ त्रिपाठी)
संयुक्त सचिव ।

संख्या-551(1)/79-6-2015-1066/2010 तददिनांक

प्रतिलिपि निम्नलिखित को सूचनार्थ एवं आवश्यक कार्यवाही हेतु प्रेषित :-

- 1- सचिव, समाज कल्याण विभाग, उ0प्र0 शासन ।
- 2- महालेखाकार, उ0प्र0 इलाहाबाद ।
- 3- श्रमायुक्त, कानपुर ।
- 4- निदेशक, मध्यान्ह भोजन प्राधिकरण उ0प्र0 लखनऊ ।
- 5- निदेशक, स्थानीय निधि लेखा उ0प्र0 इलाहाबाद ।
- 6- सचिव, बेसिक शिक्षा परिषद, उ0प्र0 इलाहाबाद ।
- 7- वित्त नियंत्रक, मध्यान्ह भोजन प्राधिकरण उ0प्र0 लखनऊ ।
- 8- समस्त मुख्य कोषाधिकारी/वरिष्ठ कोषाधिकारी, उ0प्र0 ।
- 9- समस्त जिला विद्यालय निरीक्षक, उ0प्र0 ।
- 10- जिला बेसिक शिक्षा अधिकारी, उ0प्र0 ।
- 11- समस्त सहायक शिक्षा निदेशक, बेसिक, उ0प्र0 ।
- 12- समस्त वित्त एवं लेखाधिकारी, बेसिक शिक्षा, उ0प्र0 ।
- 13- बजट प्रकोष्ठ समाज कल्याण विभाग/कल्याण नियोजन प्रकोष्ठ समाज कल्याण विभाग ।
- 14- वित्त आय-व्ययक अनुभाग-1/वित्त व्यय नियंत्रण अनुभाग-3 ।
- 15- वरिष्ठ शोध अधिकारी, अनुश्रवण प्रकोष्ठ, शिक्षा विभाग ।
- 16- गार्ड फाइल ।

आज्ञा से,
15.7.15
(अमिताभ त्रिपाठी)
संयुक्त सचिव ।

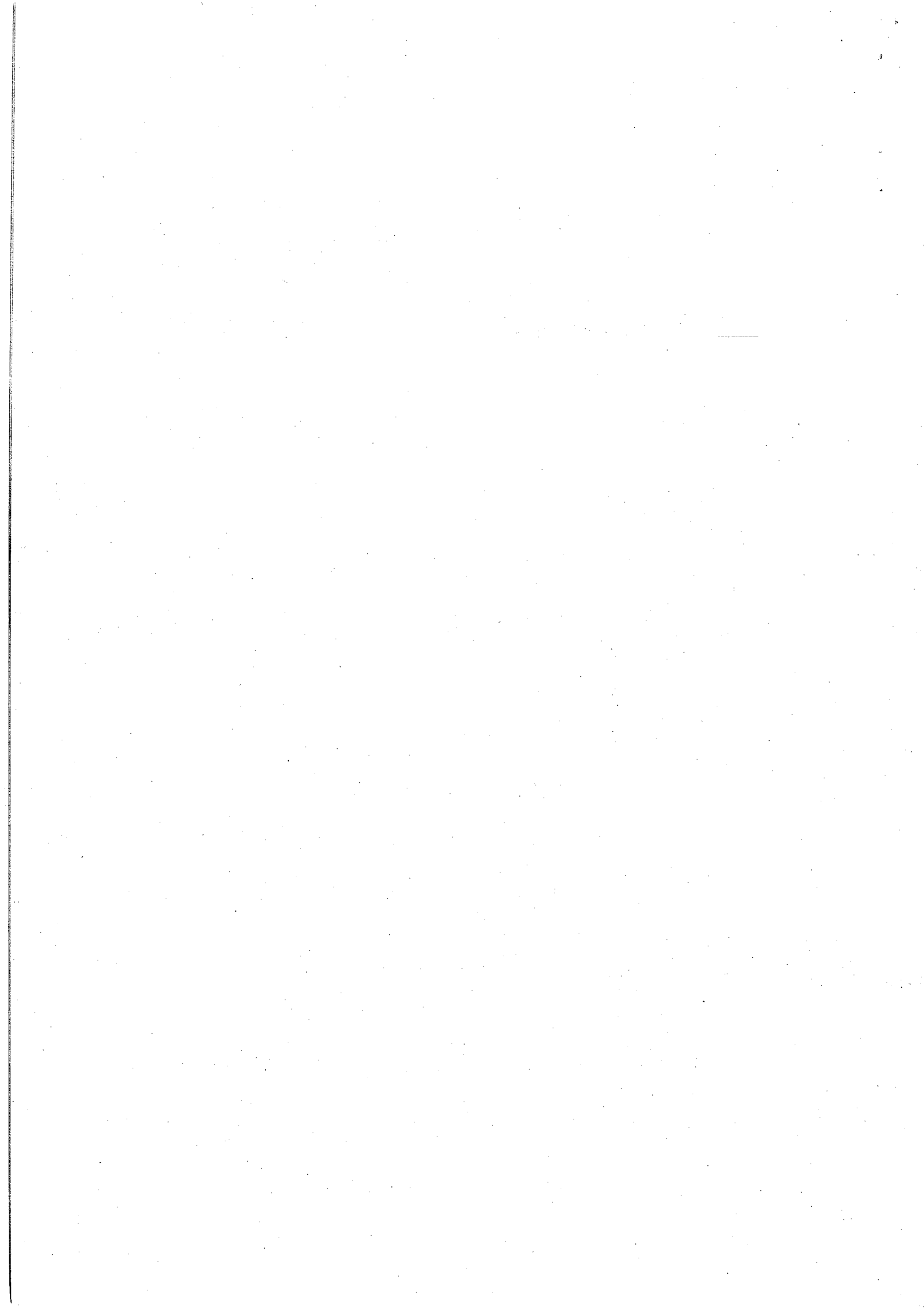

Enclosure of G.O.

**[Mid-Day-Meal Scheme]
Fund Allocation for Conversion Cost
Primary Schools (Including Primary category in Secondary Schools)
FY2015-16: Grant-83, PLAN: Ist (Adhoc) Installment**

(Rs. Lac)

Sl. No.	Districts	No. of children under General category estimated to avail MDM in PS (including Secondary Schools) in FY 2014-15 as per AWP 2015-16	No. of days, funds are being released for students in Col-3	Conversion Cost Funds Being Released as First Installment		
				Central Share	State Share	Total
1	2	3	4	5	6	7=5+6
1	01-Agra	43149	49	56.93	18.97	75.90
2	02-Aligarh	29731	49	39.23	13.07	52.30
3	03-Allahabad	66711	49	88.01	29.34	117.35
4	04-Ambedkar nagar	26078	49	34.40	11.47	45.87
5	05-Auraiya	21145	49	27.90	9.30	37.20
6	06-Azamgarh	65223	49	86.05	28.68	114.73
7	07-Badaun	50902	49	67.16	22.38	89.54
8	08-Baghat	12391	49	16.35	5.45	21.80
9	09-Bahraich	64278	49	84.80	28.27	113.07
10	10-Ballia	58024	49	76.55	25.52	102.07
11	11-Balrampur	38705	49	51.07	17.02	68.09
12	12-Banda	32007	49	42.23	14.07	56.30
13	13-Barabanki	43693	49	57.65	19.21	76.86
14	14-Bareilly	47417	49	62.56	20.85	83.41
15	15-Basti	36066	49	47.58	15.86	63.44
16	16-Bhadohi	20335	49	26.83	8.94	35.77
17	17-Bijnour	43900	49	57.92	19.30	77.22
18	18-Bulandshahar	33752	49	44.53	14.84	59.37
19	19-Chandauli	30809	49	40.65	13.55	54.20
20	20-Chitrakoot	21887	49	28.88	9.62	38.50
21	21-Amethi	23983	49	31.64	10.55	42.19
22	22-Deoria	39959	49	52.72	17.57	70.29
23	23-Etah	26292	49	34.69	11.56	46.25
24	24-Faizabad	35659	49	47.05	15.68	62.73
25	25-Farrukhabad	28045	49	37.00	12.33	49.33
26	26-Fatehpur	38705	49	51.07	17.02	68.09
27	27-Firozabad	27811	49	36.69	12.23	48.92
28	28-G.B. Nagar	11779	49	15.54	5.18	20.72
29	29-Ghazipur	53110	49	70.07	23.36	93.43
30	30-Ghaziyabad	12639	49	16.67	5.56	22.23
31	31-Gonda	56872	49	75.03	25.01	100.04
32	32-Gorakhpur	52987	49	69.91	23.30	93.21
33	33-Hameerpur	15056	49	19.87	6.62	26.49
34	34-Hardoi	83391	49	110.02	36.67	146.69
35	35-Hathras	20565	49	27.14	9.04	36.18
36	36-Itawah	20787	49	27.43	9.14	36.57
37	37-J.P. Nagar	21067	49	27.80	9.26	37.06
38	38-Jalaun	21112	49	27.86	9.28	37.14
39	39-Jaunpur	59824	49	78.93	26.31	105.24
40	40-Jhansi	22566	49	29.78	9.92	39.70
41	41-Kannauj	27596	49	36.41	12.13	48.54
42	42-Kanpur Dehat	25383	49	33.49	11.16	44.65
43	43-Kanpur Nagar	29777	49	39.29	13.09	52.38

Sl. No.	Districts	No. of children under General category estimated to avail MDM in PS (including Secondary Schools) in FY 2014-15 as per AWP 2015-16	No. of days, funds are being released for students in Col-3	Conversion Cost Funds Being Released as First Installment		
				Central Share	State Share	Total
1	2	3	4	5	6	7=5+6
44	44-Kaas Ganj	24282	49	32.03	10.68	42.71
45	45-Kaushambi	23499	49	31.01	10.33	41.34
46	46-Kushinagar	52504	49	69.27	23.09	92.36
47	47-Lakhimpur Kheri	77717	49	102.53	34.18	136.71
48	48-Lalitpur	25658	49	33.85	11.28	45.13
49	49-Lucknow	34836	49	45.96	15.32	61.28
50	50-Mahoba	15137	49	19.97	6.66	26.63
51	51-Mahrajganj	40712	49	53.72	17.90	71.62
52	52-Mainpuri	24212	49	31.94	10.65	42.59
53	53-Mathura	23724	49	31.30	10.43	41.73
54	54-Mau	25594	49	33.77	11.25	45.02
55	55-Meerut	20154	49	26.59	8.86	35.45
56	56-Mirzapur	45619	49	60.19	20.06	80.25
57	57-Moradabad	28029	49	36.98	12.33	49.31
58	58-Muzaffarnagar	23462	49	30.95	10.32	41.27
59	59-Pilibhit	25097	49	33.11	11.04	44.15
60	60-Pratapgarh	41897	49	55.28	18.42	73.70
61	61-Rai Bareilly	32351	49	42.68	14.23	56.91
62	62-Rampur	25629	49	33.81	11.27	45.08
63	63-Saharanpur	29203	49	38.53	12.84	51.37
64	64-Santkabir Nagar	24792	49	32.71	10.90	43.61
65	65-Shahjahanpur	55389	49	73.07	24.36	97.43
66	66-Shrawasti	15833	49	20.89	6.96	27.85
67	67-Siddharthnagar	58160	49	76.73	25.58	102.31
68	68-Sitapur	88446	49	116.69	38.90	155.59
69	69-Sonbhadra	37903	49	50.01	16.67	66.68
70	70-Sultanpur	35362	49	46.66	15.55	62.21
71	71-Unnao	38352	49	50.60	16.87	67.47
72	72-Varanasi	46040	49	60.74	20.25	80.99
73	73-Sambhal	33637	49	44.38	14.79	59.17
74	74-Hapur	8538	49	11.27	3.75	15.02
75	75-Shamli	14343	49	18.92	6.31	25.23
Total		2637279	49	3479.52	1159.71	4639.23

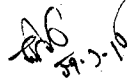
 27.3.10
 (Sub-Inspector, Lucknow)
 27/3/2010

Enclosure of G.O.

**[Mid-Day-Meal Scheme]
Fund Allocation for Conversion Cost
Upper Primary Schools (Including Upper Primary category in
Secondary Schools)
FY2015-16: Grant-83, PLAN: Ist (Adhoc) Installment**

(Rs. Lac)

Sl. No.	Districts	No. of children under General category estimated to avail MDM in PS (including Secondary Schools) in FY 2014-15 as per AWP 2015-16	No. of days, funds are being released for students in Col-3	Conversion Cost Funds Being Released as First Installment		
				Central Share	State Share	Total
1	2	3	4	5	6	7=5+6
1	01-Agra	14092	49	27.86	9.29	37.15
2	02-Aligarh	20824	49	41.18	13.72	54.90
3	03-Allahabad	26984	49	53.36	17.78	71.14
4	04-Ambedkar nagar	12924	49	25.55	8.52	34.07
5	05-Auraiya	9803	49	19.38	6.46	25.84
6	06-Azamgarh	25654	49	50.72	16.91	67.63
7	07-Badaun	14333	49	28.34	9.44	37.78
8	08-Baghat	6884	49	13.61	4.54	18.15
9	09-Bahraich	17875	49	35.34	11.78	47.12
10	10-Ballia	20680	49	40.89	13.63	54.52
11	11-Balrampur	9723	49	19.22	6.41	25.63
12	12-Banda	14778	49	29.22	9.74	38.96
13	13-Barabanki	15142	49	29.94	9.98	39.92
14	14-Bareilly	14462	49	28.59	9.53	38.12
15	15-Basti	15975	49	31.58	10.53	42.11
16	16-Bhadohi	10051	49	19.88	6.62	26.50
17	17-Bijnour	24952	49	49.34	16.44	65.78
18	18-Bulandshahar	9930	49	19.64	6.54	26.18
19	19-Chandauli	14481	49	28.63	9.54	38.17
20	20-Chitrakoot	9096	49	17.99	5.99	23.98
21	21-Amethi	8100	49	16.01	5.34	21.35
22	22-Deoria	17772	49	35.14	11.71	46.85
23	23-Etah	10524	49	20.81	6.93	27.74
24	24-Faizabad	15821	49	31.28	10.43	41.71
25	25-Farrukhabad	12063	49	23.85	7.95	31.80
26	26-Fatehpur	15112	49	29.88	9.96	39.84
27	27-Firozabad	8750	49	17.30	5.77	23.07
28	28-G.B. Nagar	4496	49	8.89	2.96	11.85
29	29-Ghazipur	16494	49	32.61	10.87	43.48
30	30-Ghaziyabad	5543	49	10.96	3.65	14.61
31	31-Gonda	18754	49	37.08	12.36	49.44
32	32-Gorakhpur	21234	49	41.99	13.99	55.98
33	33-Hameerpur	7943	49	15.71	5.23	20.94
34	34-Hardoi	29606	49	58.54	19.51	78.05
35	35-Hathras	8348	49	16.51	5.50	22.01
36	36-Itawah	10806	49	21.37	7.12	28.49
37	37-J.P. Nagar	9137	49	18.07	6.02	24.09

Sl. No.	Districts	No. of children under General category estimated to avail MDM in PS (including Secondary Schools) in FY 2014-15 as per AWP 2015-16	No. of days, funds are being released for students in Col-3	Conversion Cost Funds Being Released as First Installment		
				Central Share	State Share	Total
1	2	3	4	5	6	7=5+6
38	38-Jalaun	10190	49	20.15	6.71	26.86
39	39-Jaunpur	33014	49	65.27	21.76	87.03
40	40-Jhansi	11055	49	21.86	7.28	29.14
41	41-Kannauj	11433	49	22.61	7.53	30.14
42	42-Kanpur Dehat	11688	49	23.11	7.70	30.81
43	43-Kanpur Nagar	13881	49	27.44	9.15	36.59
44	44-Kaas Ganj	7735	49	15.29	5.10	20.39
45	45-Kaushambi	7117	49	14.07	4.69	18.76
46	46-Kushinagar	16189	49	32.01	10.67	42.68
47	47-Lakhimpur Kheri	31433	49	62.15	20.71	82.86
48	48-Lalitpur	12148	49	24.02	8.00	32.02
49	49-Lucknow	15136	49	29.93	9.97	39.90
50	50-Mahoba	7466	49	14.76	4.92	19.68
51	51-Mahrajganj	14842	49	29.35	9.78	39.13
52	52-Mainpuri	7466	49	14.76	4.92	19.68
53	53-Mathura	10004	49	19.78	6.59	26.37
54	54-Mau	11800	49	23.33	7.78	31.11
55	55-Meerut	13250	49	26.20	8.73	34.93
56	56-Mirzapur	17110	49	33.83	11.28	45.11
57	57-Moradabad	11808	49	23.35	7.78	31.13
58	58-Muzaffarnagar	7321	49	14.48	4.82	19.30
59	59-Pilibhit	10630	49	21.02	7.00	28.02
60	60-Pratapgarh	19695	49	38.94	12.98	51.92
61	61-Rai Bareilly	14012	49	27.71	9.23	36.94
62	62-Rampur	8691	49	17.18	5.73	22.91
63	63-Saharanpur	14259	49	28.19	9.40	37.59
64	64-Santkabir Nagar	9380	49	18.55	6.18	24.73
65	65-Shahjahanpur	22983	49	45.44	15.15	60.59
66	66-Shrawasti	4821	49	9.53	3.18	12.71
67	67-Siddharthnagar	17065	49	33.74	11.25	44.99
68	68-Sitapur	33736	49	66.70	22.23	88.93
69	69-Sonbhadra	12813	49	25.34	8.44	33.78
70	70-Sultanpur	13690	49	27.07	9.02	36.09
71	71-Unnao	13287	49	26.27	8.76	35.03
72	72-Varanasi	23593	49	46.65	15.55	62.20
73	73-Sambhal	11747	49	23.23	7.74	30.97
74	74-Hapur	5502	49	10.88	3.62	14.50
75	75-Shamli	3989	49	7.89	2.63	10.52
Total		1051125	49	2078.34	692.65	2770.99

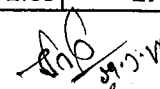
 (अभिमान के कार्यों)
 संयुक्त प्रशासन