

प्रेषक,

अमिताभ त्रिपाठी,
संयुक्त सचिव,
उ०प्र० शासन।

सेवा में,

समस्त जिलाधिकारी
उत्तर प्रदेश।

शिक्षा अनुभाग-6

लखनऊ दिनांक: 5 जून, 2015

विषय:-वित्तीय वर्ष 2015-16 में मध्याह्न भोजन योजनान्तर्गत भारतीय खाद्य निगम द्वारा आपूर्ति खाद्यान्न के भुगतान हेतु जनपदों को प्रथम किस्त का बजट आवंटित किये जाने के संबंध में।

महोदय,

उपर्युक्त विषयक मध्याह्न भोजन प्राधिकरण के पत्र संख्या-म०भ०प्रा० /2362/2015-16 दिनांक 14.05.2015 का संदर्भ में मुझे यह कहने का निदेश हुआ है कि वित्तीय वर्ष 2015-16 में प्रदेश के प्राथमिक (एन०सी०एल०पी० विद्यालयों सहित) एवं उच्च प्राथमिक विद्यालयों (जिसमें माध्यमिक विद्यालयों में संचालित प्राथमिक एवं उच्च प्राथमिक कक्षाएं भी शामिल हैं) में मध्याह्न भोजन योजना संचालन हेतु भारत सरकार द्वारा जारी किये गये दिशा-निर्देशानुसार भारतीय खाद्य निगम को समय से भुगतान प्राप्त कराने के लिए जनपदवार भुगतान किये जाने का निर्णय लिया गया है, और इस हेतु केन्द्रांश के रूप में प्रश्नगत विद्यालयों के लिए खाद्यान्न उठान (गेहूं/चावल) हेतु प्रथम किस्त के रूप में रू०-3386.54 लाख (रू० तैतीस करोड़ छियासी लाख चौवन हजार मात्र) की धनराशि संलग्न विवरण के अनुसार निर्गत किये जाने पर श्री राज्यपाल महोदय सहर्ष स्वीकृति प्रदान करते हैं:-

2- भारतीय खाद्य निगम को समय से भुगतान प्राप्त कराने के लिए जो बिल भारतीय खाद्य निगम द्वारा उपलब्ध कराये जायेंगे, उसका सीधे भुगतान संबंधित जनपद के जिला बेसिक शिक्षा अधिकारी के माध्यम से किया जायेगा, धनराशि का व्यय भारत सरकार के दिशा-निर्देशों के अनुसार किया जायेगा। धनराशि का उपयोगिता प्रमाण पत्र शासन को यथाशीघ्र उपलब्ध कराया जायेगा।

3- उक्त पर होने वाला व्यय चालू वित्तीय वर्ष 2015-16 के आय-व्ययक में अनुदान संख्या-71 अधीन लेखाशीर्षक-"2202- सामान्य शिक्षा-01 प्रारम्भिक शिक्षा-आयोजनागत-112-विद्यालयों में मध्याह्न भोजन का राष्ट्रीय कार्यक्रम-01 केन्द्रीय आयोजनागत/केन्द्र द्वारा पुरोनिधानित योजनाए-0102-खाद्यान्न तथा प्रबन्धन व्यय (के. 100/रा.०-के.)-20-सहायता अनुदान-सामान्य (गैर वेतन) के नामे डाला जायेगा।

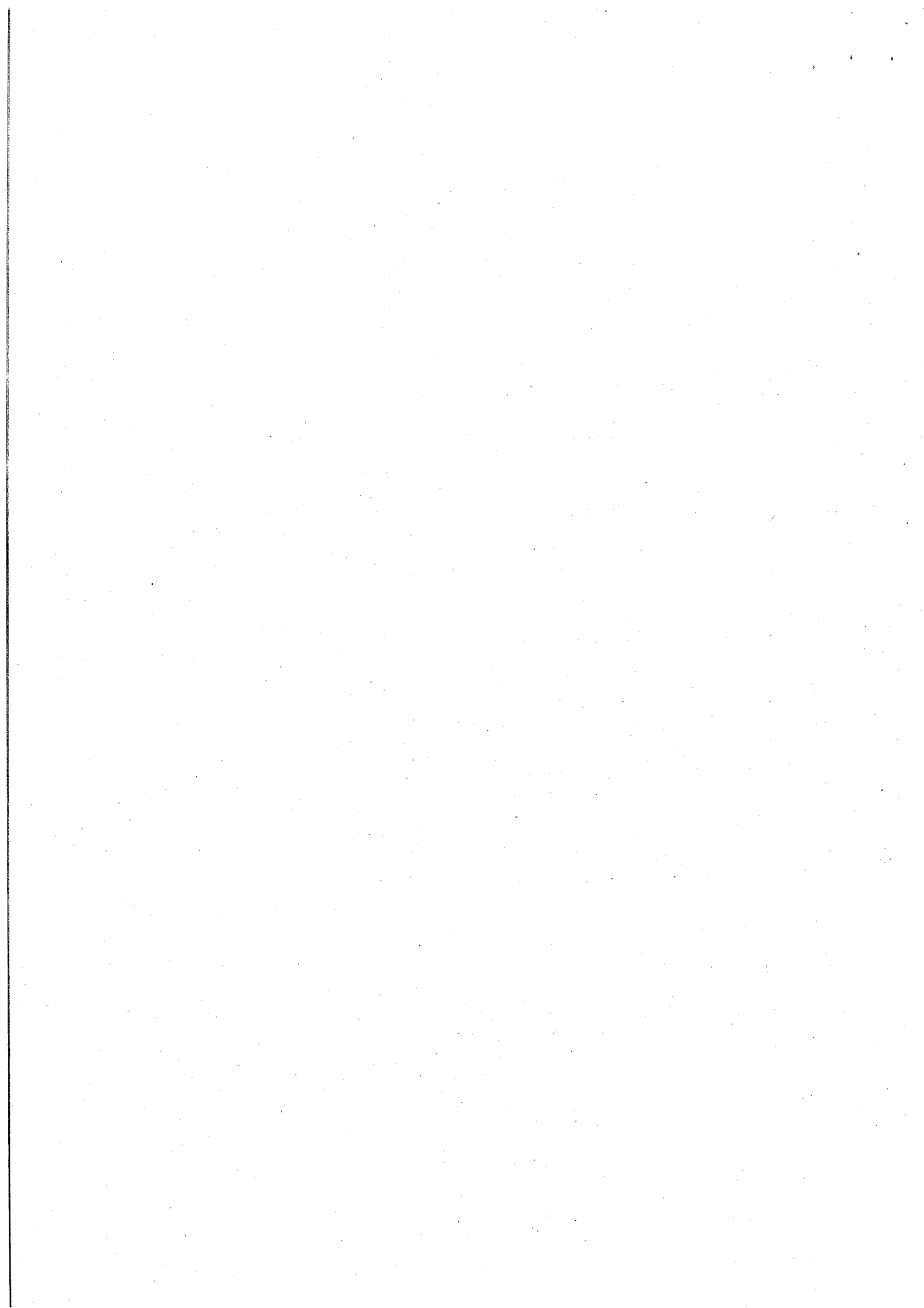

6- यह आदेश वित्त (आय-व्ययक) अनुभाग-1 के कार्यालय ज्ञाप सं0-2/2015/बी-1-925/दस-231/2015 दिनांक 30.03.2015 में प्राविधानित अधिकारों के अन्तर्गत निर्गत किये जा रहे हैं।

संलग्नक-यथोक्त

भवदीय,
2015.6.10

(अमिताभ त्रिपाठी)
संयुक्त सचिव ।

संख्या एवं दिनांक तदैव।

प्रतिलिपि निम्नलिखित को सूचनार्थ एवं आवश्यक कार्यवाही हेतु प्रेषित :-

- 1- महालेखाकार, उ0प्र0 इलाहाबाद ।
- 2- श्रमायुक्त, कानपुर ।
- 3- निदेशक, मध्यान्ह भोजन प्राधिकरण उ0प्र0 लखनऊ ।
- 4- निदेशक, स्थानीय निधि लेखा उ0प्र0 इलाहाबाद ।
- 5- सचिव, बेसिक शिक्षा परिषद, उ0प्र0 इलाहाबाद ।
- 6- समस्त मुख्य/वरिष्ठ कोषाधिकारी, उ0प्र0 ।
- 7- समस्त जिला विद्यालय निरीक्षक/जिला बेसिक शिक्षा अधिकारी, उ0प्र0 ।
- 8- समस्त सहायक शिक्षा निदेशक, बेसिक, उ0प्र0 ।
- 9- समस्त वित्त एवं लेखाधिकारी, बेसिक, उ0प्र0 ।
- 10- मुख्य वित्त अधिकारी, मध्यान्ह भोजन प्राधिकरण उ0प्र0 लखनऊ ।
- 11- वित्त (आय-व्ययक) अनुभाग-1/वित्त व्यय नियंत्रण अनुभाग-3
- 12- अनुश्रवण प्रकोष्ठ, शिक्षा विभाग ।
- 13- गार्ड फाइल ।

आज्ञा से,

(अमिताभ त्रिपाठी)
संयुक्त सचिव ।

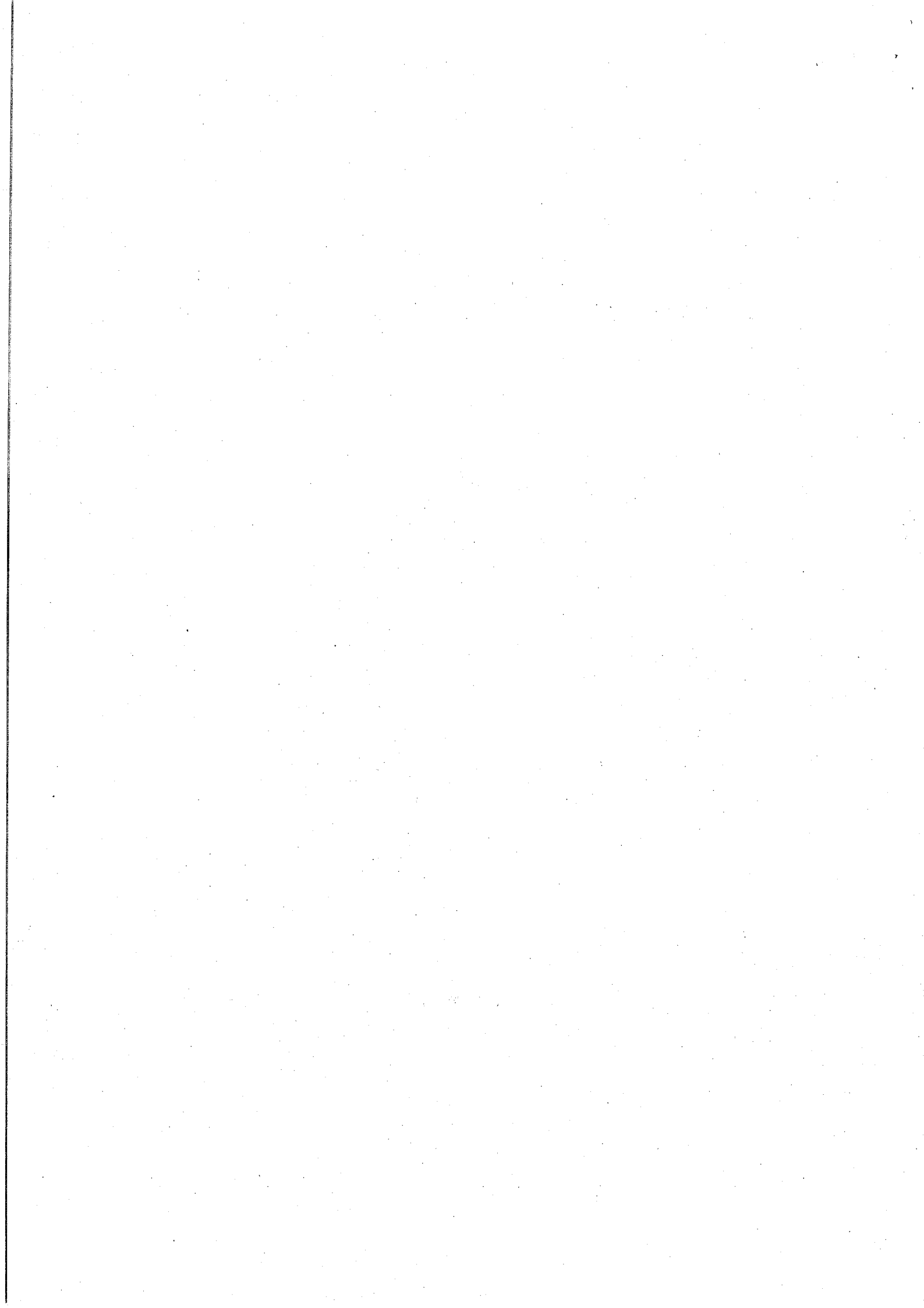

**[Mid-Day-Meal Scheme]
Fund Allocation to Districts for Foodgrain Cost in 1st Quarter (Apr to June), 2015-16**

(Qty in MTs and fund Amount in Rs. Lac)

Sl. No.	District	Foodgrains Allocation (MTs)			Fund Required of Food Grain Cost		
		Rice	Wheat	Total	Rice	Wheat	Total
1	2	3	4	5=3+4	6=Col:3X5650X1.025/ 100000	7=Col:4X4150X1.025/10 0000	8=6+7
01-Agra		708.203	348.022	1056.225	41.01381	14.80399	55.81779
02-Allahabad		899.669	442.392	1342.061	52.10208	18.81825	70.92033
03-Allahabad		1209.450	594.574	1804.024	70.04227	25.29169	95.33396
04-Ambedkar nagar		236.623	116.324	352.947	13.70343	4.94813	18.65156
05-Auraiya		398.640	195.950	594.590	23.08624	8.33522	31.42146
06-Azamgarh		1071.166	531.350	1602.516	62.03390	22.60230	84.63620
07-Badaun		401.890	197.528	599.418	23.27445	8.40235	31.67680
08-Baghat		223.784	110.054	333.838	12.95989	4.68142	17.64131
09-Bahraich		1007.346	495.076	1502.422	58.33793	21.05930	79.39722
10-Ballia		987.150	485.214	1472.364	57.16832	20.63979	77.80811
11-Balrampur		482.830	237.300	720.130	27.96189	10.09415	38.05604
12-Banda		406.054	199.695	605.749	23.51560	8.49453	32.01013
13-Barabanki		733.962	360.769	1094.731	42.50557	15.34621	57.85179
14-Bareilly		678.940	333.694	1012.634	39.31911	14.19451	53.51362
15-Basti		538.111	264.509	802.620	31.16335	11.25155	42.41490
16-Bhadohi		368.758	181.320	550.078	21.35570	7.71290	29.06860
17-Bijnour		923.254	453.940	1377.194	53.46795	19.30947	72.77742
18-Bulandshahar		0.000	0.000	0.000	0.00000	0.00000	0.00000
19-Chandauli		536.545	263.772	800.317	31.07266	11.22020	42.29286
20-Chitrakoot		357.451	175.712	533.163	20.70088	7.47435	28.17523
21-Amethi		254.369	125.031	379.400	14.73114	5.31851	20.04965
22-Deoria		537.477	264.234	801.711	31.12664	11.23985	42.36649
23-Etah		426.083	209.453	635.536	24.67553	8.90961	33.58514
24-Faizabad		568.772	279.590	848.362	32.93901	11.89306	44.83207
25-Farrukhabad		518.731	254.989	773.720	30.04101	10.84659	40.88760
26-Fatehpur		613.970	301.790	915.760	35.56654	12.83739	48.39393
27-Firozabad		380.054	186.802	566.856	22.00988	7.94609	29.95597
28-G.B. Nagar		204.569	100.566	305.135	11.84710	4.27783	16.12493
29-Ghazipur		880.929	432.956	1313.885	51.01680	18.41687	69.43367
30-Ghaziyabad		295.124	145.097	440.221	17.09137	6.17206	23.26343
31-Gonda		890.844	437.916	1328.760	51.59100	18.62785	70.21886
32-Gorakhpur		997.012	490.065	1487.077	57.73946	20.84614	78.58560
33-Hameerapur		318.999	156.818	475.817	18.47403	6.67065	25.14468
34-Hardoi		1386.330	681.371	2067.701	80.28584	28.98382	109.26966
35-Hathras		385.774	189.611	575.385	22.34114	8.06558	30.40671
36-Itawah		353.786	173.922	527.708	20.48863	7.39821	27.88684
37-J.P. Nagar		291.295	143.216	434.511	16.86962	6.09205	22.96167
38-Jalaun		217.878	107.127	325.005	12.61786	4.55691	17.17477
39-Jaunpur		967.711	475.746	1443.457	56.04256	20.23705	76.27961
40-Jhansi		403.842	198.532	602.374	23.38750	8.44505	31.83255

Sl. No.	District	Foodgrains Allocation (MTs)			Fund Required of Food Grain Cost		
		Rice	Wheat	Total	Rice	Wheat	Total
1	2	3	4	5=3+4	6=Col:3X5650X1.025/100000	7=Col:4X4150X1.025/10000	8=6+7
41	41-Kannauj	479.006	235.520	714.526	27.74043	10.01843	37.75887
42	42-Kanpur Dehat	519.493	255.399	774.892	30.08514	10.86403	40.94917
43	43-Kanpur Nagar	514.668	253.024	767.692	29.80571	10.76301	40.56872
44	44-Kaas Ganj	381.554	187.502	569.056	22.09675	7.97587	30.07261
45	45-Kaushambi	375.719	184.677	560.396	21.75883	7.85570	29.61452
46	46-Kushinagar	783.744	385.183	1168.927	45.38857	16.38472	61.77330
47	47-Lakhimpur Kheri	1442.598	709.159	2151.757	83.54446	30.16585	113.71031
48	48-Lalitpur	516.243	253.780	770.023	29.89692	10.79517	40.69209
49	49-Lucknow	567.572	279.084	846.656	32.86951	11.87154	44.74105
50	50-Mahoba	299.357	147.175	446.532	17.33651	6.26046	23.59697
51	51-Mahrajganj	631.999	310.638	942.637	36.60064	13.21376	49.81441
52	52-Mainpuri	329.085	161.730	490.815	19.05814	6.87959	25.93772
53	53-Mathura	724.563	356.149	1080.712	41.96125	15.14969	57.11094
54	54-Mau	417.264	205.106	622.370	24.16480	8.72470	32.88950
55	55-Meerut	343.451	168.824	512.275	19.89011	7.18135	27.07146
56	56-Mirzapur	683.383	335.897	1019.280	39.57642	14.28822	53.86464
57	57-Moradabad	514.602	252.988	767.590	29.80189	10.76148	40.56337
58	58-Muzaffarnagar	365.886	179.832	545.718	21.18937	7.64960	28.83898
59	59-Pilibhit	230.812	113.461	344.273	13.36690	4.82635	18.19325
60	60-Pratapgarh	755.467	371.404	1126.871	43.75098	15.79860	59.54958
61	61-Rai Bareilly	287.070	141.110	428.180	16.62494	6.00247	22.62741
62	62-Rampur	109.470	90.992	200.462	6.33968	3.87057	10.21025
63	63-Saharanpur	555.938	273.334	829.272	32.19576	11.62695	43.82270
64	64-Santkabr Nagar	437.088	214.837	651.925	25.31286	9.13863	34.45149
65	65-Shahjahanpur	1019.092	500.924	1520.016	59.01817	21.30805	80.32622
66	66-Shrawasti	152.730	75.063	227.793	8.84498	3.19299	12.03797
67	67-Siddharthnagar	1281.546	629.734	1911.280	74.21753	26.78731	101.00484
68	68-Sitapur	1590.629	781.968	2372.597	92.11730	33.26296	125.38027
69	69-Sonbhadra	723.037	355.372	1078.409	41.87288	15.11664	56.98952
70	70-Sultanpur	610.859	300.236	911.095	35.37637	12.77129	48.14766
71	71-Unnao	606.818	298.251	905.069	35.14235	12.68685	47.82920
72	72-Varanasi	763.853	375.505	1139.358	44.23664	15.97304	60.20968
73	73-Sambhal	541.275	266.054	807.329	31.34659	11.31727	42.66386
74	74-Hapur	212.615	104.546	317.161	12.31307	4.44713	16.76019
75	75-Shamli	188.949	92.865	281.814	10.94251	3.95024	8.64812
TOTAL		43020.810	21189.350	64210.160	2491.44266	901.34198	3386.54000

(31/10/2019)
 R. S. Singh
 R. S. Singh

प्रेषक,

अमिताभ त्रिपाठी,
संयुक्त सचिव,
उ०प्र० शासन।

सेवा में,

समस्त जिलाधिकारी
उत्तर प्रदेश।

शिक्षा अनुभाग-6

लखनऊ दिनांक: 5 जून, 2015

विषय:-वित्तीय वर्ष 2015-16 में मध्यान्ह भोजन योजनान्तर्गत भारतीय खाद्य निगम द्वारा आपूर्ति खाद्यान्न के भुगतान हेतु जनपदों को प्रथम किस्त का बजट आवंटित किये जाने के संबंध में।

महोदय,

उपर्युक्त विषयक मध्यान्ह भोजन प्राधिकरण के पत्र संख्या-म०भो०प्रा० /2362/2015-16 दिनांक 14.05.2015 का संदर्भ में मुझे यह कहने का निदेश हुआ है कि वित्तीय वर्ष 2015-16 में प्रदेश के प्राथमिक (एन०सी०एल०पी० विद्यालयों सहित) एवं उच्च प्राथमिक विद्यालयों (जिसमें माध्यमिक विद्यालयों में संचालित प्राथमिक एवं उच्च प्राथमिक कक्षाएं भी शामिल हैं) में मध्यान्ह भोजन योजना संचालन हेतु भारत सरकार द्वारा जारी किये गये दिशा-निर्देशानुसार भारतीय खाद्य निगम को समय से भुगतान प्राप्त कराने के लिए जनपदवार भुगतान किये जाने का निर्णय लिया गया है, और इस हेतु केन्द्रांश के रूप में प्रश्नगत विद्यालयों के लिए खाद्यान्न उठान (गेहूं/चावले) हेतु प्रथम किस्त के रूप में रू०-3386.54 लाख (रू० तैतीस करोड़ छियासी लाख चौवन हजार मात्र) की धनराशि संलग्न विवरण के अनुसार निर्गत किये जाने पर श्री राज्यपाल महोदय सहर्ष स्वीकृति प्रदान करते हैं:-

2- भारतीय खाद्य निगम को समय से भुगतान प्राप्त कराने के लिए जो बिल भारतीय खाद्य निगम द्वारा उपलब्ध कराये जायेंगे, उसका सीधे भुगतान संबंधित जनपद के जिला बेसिक शिक्षा अधिकारी के माध्यम से किया जायेगा, धनराशि का व्यय भारत सरकार के दिशा-निर्देशों के अनुसार किया जायेगा। धनराशि का उपयोगिता प्रमाण पत्र शासन को यथाशीघ्र उपलब्ध कराया जायेगा।

3- उक्त पर होने वाला व्यय चालू वित्तीय वर्ष 2015-16 के आय-व्ययक में अनुदान संख्या-71 अधीन लेखाशीर्षक--"2202- सामान्य शिक्षा-01 प्रारम्भिक शिक्षा-आयोजनागत-112-विद्यालयों में मध्यान्ह भोजन का राष्ट्रीय कार्यक्रम-01 केन्द्रीय आयोजनागत/केन्द्र द्वारा पुरोनिधानित योजनाए-0102-खाद्यान्न तथा प्रबन्धन व्यय (के. 100/रा.०-के.)-20-सहायता अनुदान-सामान्य (गैर वेतन) के नामे डाला जायेगा।

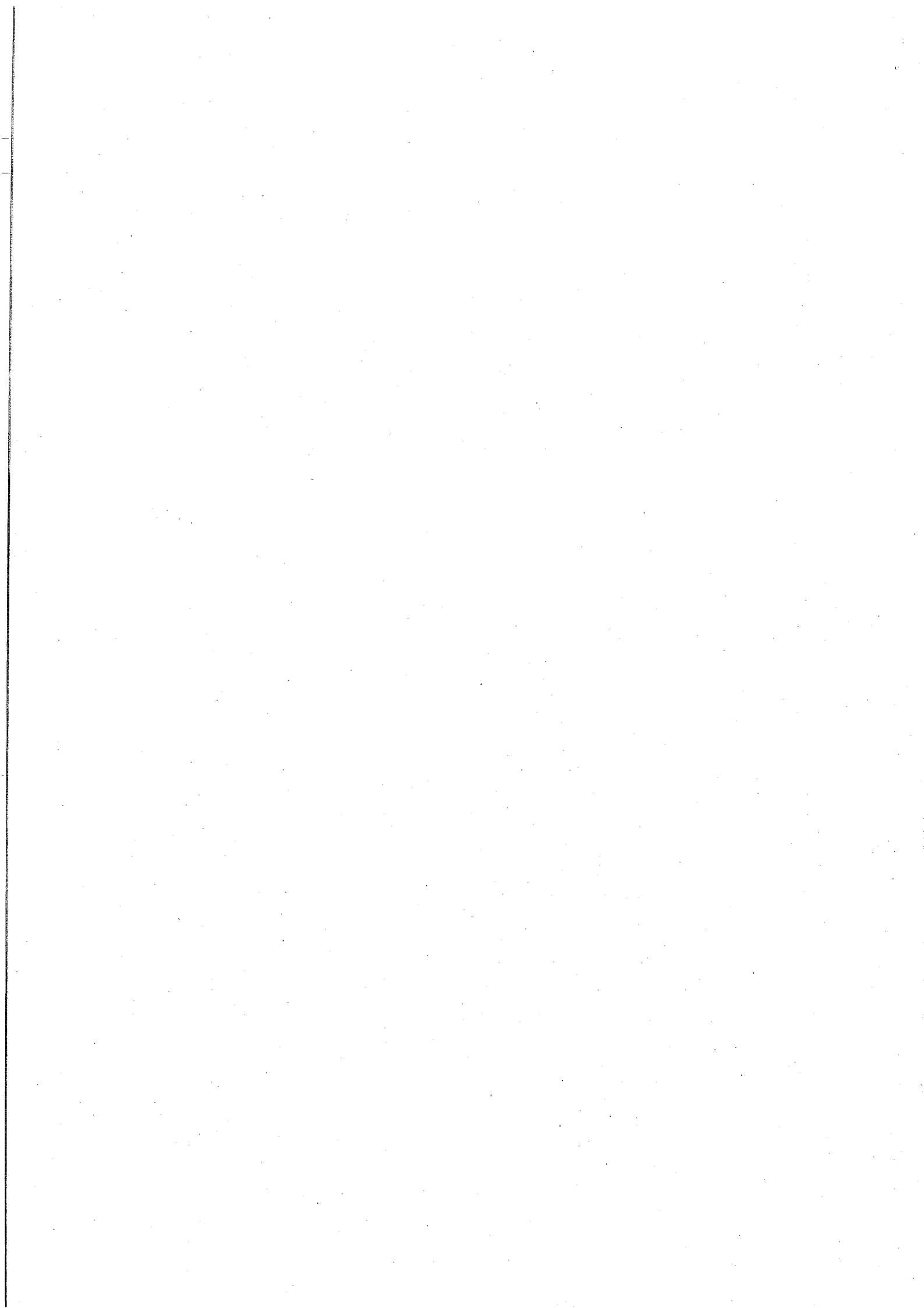

6- यह आदेश वित्त (आय-व्ययक) अनुभाग-1 के कार्यालय ज्ञाप सं०-2/2015/बी-1-925/दस-231/2015 दिनांक 30.03.2015 में प्राविधानित अधिकारों के अन्तर्गत निर्गत किये जा रहे हैं।

संलग्नक-यथोक्त

भवदीय,

(अमिताभ त्रिपाठी)
संयुक्त सचिव ।

संख्या एवं दिनांक तदैव।

प्रतिलिपि निम्नलिखित को सूचनार्थ एवं आवश्यक कार्यवाही हेतु प्रेषित :-

- 1- महालेखाकार, उ०प्र० इलाहाबाद ।
- 2- श्रमायुक्त, कानपुर ।
- 3- निदेशक, मध्यान्ह भोजन प्राधिकरण उ०प्र० लखनऊ ।
- 4- निदेशक, स्थानीय निधि लेखा उ०प्र० इलाहाबाद ।
- 5- सचिव, बेसिक शिक्षा परिषद, उ०प्र० इलाहाबाद ।
- 6- समस्त मुख्य/वरिष्ठ कोषाधिकारी, उ०प्र० ।
- 7- समस्त जिला विद्यालय निरीक्षक/जिला बेसिक शिक्षा अधिकारी, उ०प्र० ।
- 8- समस्त सहायक शिक्षा निदेशक, बेसिक, उ०प्र० ।
- 9- समस्त वित्त एवं लेखाधिकारी, बेसिक, उ०प्र० ।
- 10- मुख्य वित्त अधिकारी, मध्यान्ह भोजन प्राधिकरण उ०प्र० लखनऊ ।
- 11- वित्त (आय-व्ययक) अनुभाग-1/वित्त व्यय नियंत्रण अनुभाग-3
- 12- अनुश्रवण प्रकोष्ठ, शिक्षा विभाग ।
- 13- गार्ड फाइल ।

आज्ञा से,

(अमिताभ त्रिपाठी)
संयुक्त सचिव ।

