

प्रेषक,

सुधा श्रीवास्तव,
उप सचिव,
उ०प्र० शासन।

सेवा में,

समस्त जिलाधिकारी,
उत्तर प्रदेश।

शिक्षा (6) अनुभाग

लखनऊ: दिनांक: 21 मार्च, 2014

विषय: प्रदेश के प्राथमिक/उच्च प्राथमिक (एन०सी०एल०पी० विद्यालयों सहित) विद्यालयों (जिसमें माध्यमिक विद्यालयों में संचालित प्राथमिक एवं उच्च प्राथमिक कक्षाएं भी सम्मिलित हैं) में अध्ययनरत बच्चों को पका-पकाया भोजन (कुक्कडमील) दिए जाने हेतु परिवर्तन लागत की तृतीय किश्त निर्गत किये जाने के सम्बन्ध में।

महोदय,

उपर्युक्त विषयक मध्याह्न भोजन प्राधिकरण, उ०प्र०, लखनऊ के पत्रांक म०भो०प्रा०/4161/2013-14 दिनांक 13.03.2014 के संदर्भ में मुझे आपसे यह कहने का निदेश हुआ है कि प्रदेश के उपर्युक्त वर्णित विद्यालयों में अध्ययनरत बच्चों को गर्म पका-पकाया भोजन (कुक्कड मील) दिए जाने हेतु योजनान्तर्गत खाद्य पदार्थ (यथा-दाल, सब्जी, तेल एवं वसा, नमक एवं मसाले) परिवर्तन लागत एवं ईंधन की व्यवस्था हेतु व्यय करने के लिए जनपदों द्वारा उपलब्ध करायी गयी मध्याह्न भोजन ग्रहण करने वाले बच्चों की संख्या के आधार पर वित्तीय वर्ष 2013-14 के तृतीय किश्त के रूप में प्राथमिक वर्ग के विद्यालयों (एन०सी०एल०पी०विद्यालयों सहित) हेतु केन्द्रांश के रूप में रू० 3551.06/- (रू० पैंतीस करोड़ इक्यावन लाख छः हजार मात्र) तथा राज्यांश के रूप में रू० 1183.79/- (रू० ग्यारह करोड़ तिरासी लाख उन्नयासी हजार मात्र) अर्थात् कुल रू० 4734.85/- (रू० सैंतालिस करोड़ चौतीस लाख पच्चासी हजार मात्र) तथा उच्च प्राथमिक विद्यालयों हेतु केन्द्रांश के रूप में संलग्न विवरणानुसार रू० 2000.55/- (रू० बीस करोड़ पचपन हजार मात्र) तथा राज्यांश के रूप में रू० 666.97/- (रू० छः करोड़ छियाछठ लाख सन्नतानबे हजार मात्र) अर्थात् कुल रू० 2667.52/- (रू० छब्बीस करोड़ सरसठ लाख बावन हजार मात्र) जो कि समेकित रूप से 7402.37/- (रू० चौहत्तर करोड़ दो लाख सैंतीस हजार मात्र) की तृतीय किश्त की आवश्यकता के दृष्टिगत तथा योजना के सुगम क्रियान्वयन हेतु अवमुक्त किए जाने पर श्री राज्यपाल सहर्ष स्वीकृति प्रदान करते हैं। प्राथमिक विद्यालयों में पके-पकाए भोजन की व्यवस्था हेतु परिवर्तन लागत की दर रू० 3.34 प्रतिछात्र प्रतिदिन होगी जिसमें केन्द्रांश रू० 2.51 तथा राज्यांश रू० 0.83 होगा तथा उच्च प्राथमिक विद्यालयों में पके-पकाए भोजन की व्यवस्था हेतु परिवर्तन लागत की दर

2/-

रु0 5.00 प्रतिछात्र प्रतिदिन होगी जिसमें केन्द्रांश रु0 3.75 तथा राज्यांश रु0 1.25 होगा।

2- इस धनराशि के लेखों के रख-रखाव की समस्त कार्यवाही जिलाधिकारी द्वारा सुनिश्चित करायी जायेगी तथा तीन-तीन माह के अन्तराल में व्यय विवरण/उपयोगिता प्रमाण पत्र निदेशक, मध्यान्ह भोजन प्राधिकरण को उपलब्ध कराए जाएंगे। धनराशि का व्यय भारत सरकार के दिशा निर्देशों के अनुसार किया जायेगा।

3- उक्त मद में होने वाला व्यय चालू वित्तीय वर्ष 2013-14 के आय-व्ययक के अनुदान संख्या-71 के अधीन लेखा शीर्षक '2202-सामान्य शिक्षा-01-प्रारम्भिक शिक्षा-आयोजनागत-112-विद्यालयों में मध्याह्न भोजन का राष्ट्रीय कार्यक्रम-01-केन्द्रीय आयोजनागत /केन्द्र द्वारा पुरोनिधानित योजनाएं-0103-कुकिंग लागत आदि (के.75/रा. 25- के + रा) -20-सहायता अनुदान/सामान्य (गैर वेतन)' के नामे डाला जाएगा।

4- यह आदेश वित्त विभाग के अशासकीय संख्या-ई-11-481/दस-2014 दिनांक 21 मार्च, 2014 में प्राप्त उनकी सहमति से जारी किये जा रहे हैं।

संलग्नक-यथोक्त ।

भवदीया,

(सुधा श्रीवास्तव)
उप सचिव ।

संख्या एवं दिनांक तदैव ।

प्रतिलिपि निम्नलिखित को सूचनार्थ एवं आवश्यक कार्यवाही हेतु प्रेषित :-

- 1- महालेखाकार, उ0प्र0, इलाहाबाद ।
- 2- निदेशक, मध्यान्ह भोजन प्राधिकरण, उ0प्र0, लखनऊ ।
- 3- श्रम आयुक्त, कानपुर ।
- 4- निदेशक, बेसिक/माध्यमिक शिक्षा, उ0प्र0 लखनऊ ।
- 5- समस्त मुख्य/वरिष्ठ कोषाधिकारी, उत्तर प्रदेश ।
- 6- वरिष्ठ शोध अधिकारी, शिक्षा विभाग ।
- 7- नियोजन विभाग अनुभाग-4, उ0प्र0 शासन ।
- 8- वित्त ई-11 अनुभाग, उ0प्र0 शासन ।
- 9- बजट अनुभाग-2, उ0प्र0 शासन ।
- 10- वित्त नियंत्रक, बेसिक शिक्षा परिषद, इलाहाबाद ।
- 11- संबंधित समस्त सहायक बेसिक शिक्षा निदेशक, उ0प्र0 ।
- 12- संबंधित समस्त जिला विद्यालय निरीक्षक/जिला बेसिक शिक्षा अधिकारी उ0प्र0 ।
- 13- संबंधित समस्त वित्त एवं लेखाधिकारी, बेसिक शिक्षा विभाग ।
- 14- राज्य परियोजना निदेशक, महिला समाख्या, उ0प्र0 लखनऊ ।
- 15- गार्ड फाइल ।

आज्ञा से,

(सुधा श्रीवास्तव)
उप सचिव ।

Enclosure of G.O. 371/79-6-2014-1(2) 2009 *गना 21-314*

[Mid-Day-Meal Scheme]

Fund Allocation for Conversion Cost

Primary Schools (Including Primary category in Secondary Schools)

FY2013-14: Grant-71, PLAN: 3rd Installment

(Rs. Lac)

Sl. No.	Districts	No. of children likely to avail MDM in PS (including Secondary Schools) in FY 2013-14 as per approval of GOI	Total CC Allocation for the Year	Total CC Funds due for release in 2013-14 after adjusting Opening Balance at Districts and reallocation of Funds Surrendered at the end of 2012-13	CC Funds due for Release from Gr 71 for Remaining Year	Conversion Cost Funds Being Released as 3rd Installment		
						Central Share @ Rs 2.51 per child per day	State Share @ Rs 0.83 per child per day	Total
1	2	3	4	5	6	7	8	9
1	Agra	82878	982.97	797.23	373.81	73.36	24.45	97.81
2	Aligarh	72830	873.24	662.29	300.99	39.81	13.27	53.08
3	Allahabad	174592	2079.83	680.49	156.00	54.44	18.15	72.59
4	Ambedkar nagar	61562	730.15	515.81	227.23	30.05	10.02	40.07
5	Auraiya	44584	528.79	530.22	268.09	35.46	11.82	47.28
6	Azamgarh	117191	1423.04	1160.77	540.35	71.47	23.82	95.29
7	Badaun	85752	1057.25	826.85	382.84	50.64	16.88	67.52
8	Baghpat	28057	332.77	292.54	141.62	18.73	6.24	24.97
9	Bahraich	126977	1528.52	1486.25	744.07	98.41	32.81	131.22
10	Ballia	92620	1255.48	985.79	439.26	58.10	19.37	77.47
11	Balrampur	83579	1031.24	880.83	417.60	55.24	18.41	73.65
12	Banda	72887	864.47	546.89	227.22	30.05	10.02	40.07
13	Barabanki	121942	1463.73	1312.81	637.39	84.31	28.10	112.41
14	Bareilly	98999	1177.86	897.12	409.28	54.13	18.05	72.18
15	Basti	90493	1073.28	965.44	470.97	62.29	20.76	83.05
16	Bhadohi	58474	693.53	597.27	286.71	37.92	12.64	50.56
17	Bijnour	68388	811.43	577.12	255.10	33.74	11.25	44.99
18	Bulandshahar	80152	954.40	807.36	385.32	50.96	16.99	67.95
19	Chandauli	82501	985.90	824.13	389.93	51.58	17.19	68.77
20	Chitrakoot	53354	638.49	557.87	268.90	35.56	11.86	47.42
21	CSM Nagar (Amethi)	61536	824.82	527.74	169.88	22.47	7.49	29.96
22	Deoria	99647	1345.39	1243.91	595.48	78.76	26.25	105.01
23	Etah	54573	647.26	276.84	54.95	7.27	2.42	9.69
24	Faizabad	68997	823.65	617.10	279.30	36.94	12.32	49.26
25	Farrukhabad	61653	736.32	832.09	453.49	59.98	19.99	79.97
26	Fatehpur	65637	790.51	588.59	265.89	35.17	11.72	46.89
27	Firozabad	73871	879.93	724.57	341.68	62.48	20.83	83.31
28	Gautambuddh ngr	27505	332.70	291.18	139.61	18.46	6.16	24.62
29	Ghazipur	108948	1316.51	850.18	354.74	46.92	15.64	62.56
30	Ghaziyabad	24365	289.42	289.42	171.03	22.62	7.54	30.16
31	Gonda	133287	1584.92	1251.60	580.82	76.82	25.61	102.43
32	Gorakhpur	127819	1541.24	1111.34	491.69	65.03	21.68	86.71
33	Hameerpur	38180	452.83	379.35	180.18	23.83	7.95	31.78
34	Hardoi	194576	2307.76	2170.81	1076.19	144.54	48.18	192.72
35	Hathras (Mahamaya Ngr)	35800	424.93	454.75	234.38	31.00	10.34	41.34
36	Itawah	48850	580.52	562.98	281.54	37.24	12.41	49.65
37	J.P. Nagar (Amroha)	51930	617.55	377.68	153.46	20.29	6.77	27.06
38	Jalaun	52174	618.81	515.20	244.12	0.00	0.00	0.00
39	Jaunpur	143894	1740.88	1460.65	691.61	83.97	27.99	111.96
40	Jhansi	55515	658.44	593.80	289.89	38.34	12.78	51.12

2

Sl. No.	Districts	No. of children likely to avail MDM in PS (including Secondary Schools) in FY 2013-14 as per approval of GOI	Total CC Alloaction for the Year	Total CC Funds due for release in 2013-14 after adjusting Opening Balalnce at Districts and reallocation of Funds Surrendered at the end of 2012-13	CC Funds due for Release frm Gr 71 for Remaining Year	Conversion Cost Funds Being Released as 3rd Installment		
						Central Share @ Rs 2.51 per child per day	State Share @ Rs 0.83 per child per day	Total
1	2	3	4	5	6	7	8	9
41	Kannauj	62545	743.91	350.78	115.81	15.32	5.11	20.43
42	Kanpur Dehat	47299	567.47	438.48	200.81	26.56	8.86	35.42
43	Kanpur Nagar	82596	980.98	891.06	436.22	57.70	19.23	76.93
44	Kashiram Nagar (Kasganj)	50531	607.62	753.18	450.13	59.53	19.85	79.38
45	Kaushambi	57816	687.28	163.81	-38.28	0.00	0.00	0.00
46	Kushinagar	128634	1525.66	1277.08	606.43	80.21	26.74	106.95
47	Lakhimpur Kheri	187593	2308.28	1958.69	923.64	122.16	40.72	162.88
48	Lalitpur	55216	789.37	726.56	344.33	45.55	15.18	60.73
49	Lucknow	84235	1012.04	740.08	329.98	43.64	14.55	58.19
50	Mahoba	32808	389.11	297.50	136.03	17.99	6.00	23.99
51	Mahrajganj	78019	925.33	712.23	328.22	43.41	14.47	57.88
52	Mainpuri	45598	540.82	455.66	217.50	28.77	9.59	38.36
53	Mathura	54670	664.25	863.53	465.32	61.54	20.52	82.06
54	Mau	67110	830.03	781.98	384.47	50.85	16.95	67.80
55	Meerut	47092	559.28	456.21	214.99	28.43	9.48	37.91
56	Mirzapur	99066	1186.13	987.69	467.69	61.86	20.62	82.48
57	Muradabad	75297	893.38	219.88	7.46	0.99	0.33	1.32
58	Muzaffarnagar	52352	623.31	235.42	30.11	3.98	1.33	5.31
59	Pilibheet	36596	512.22	439.87	200.31	26.50	8.83	35.33
60	Pratapgarh	99473	1179.80	899.07	410.48	54.29	18.10	72.39
61	Rai Bareilly	110514	1233.49	999.27	456.47	60.37	20.13	80.50
62	Rampur	57630	683.70	547.84	255.90	33.85	11.28	45.13
63	Saharanpur	78409	935.21	887.35	441.12	58.34	19.45	77.79
64	Santkabir Nagar	65887	782.21	705.63	344.68	45.59	15.20	60.79
65	Shahjahanpur	90699	1085.36	929.42	443.66	58.68	19.56	78.24
66	Shravasti	32252	394.20	363.84	178.10	23.56	7.85	31.41
67	Siddharthnagar	119372	1438.57	1242.36	593.45	78.49	26.17	104.66
68	Sitapur	215824	2567.21	2130.60	1007.87	133.31	44.44	177.75
69	Sonbhadra	28070	944.41	760.40	300.15	39.70	13.23	52.93
70	Sultanpur	69502	825.01	692.90	329.51	43.58	14.53	58.11
71	Unnao	109739	1329.64	1218.13	593.66	78.52	26.18	104.70
72	Varanasi	104510	1065.43	923.87	542.36	71.74	23.91	95.65
73	SAMBHAL (BHEEM NAG)	68876	817.20	467.72	173.54	22.96	7.65	30.61
74	HAPUR (PANCHSHIL N)	18270	217.22	217.22	109.63	14.50	4.84	19.34
75	SHAMALI (PRABUDDH N)	24813	296.31	296.31	152.83	20.21	6.74	26.95
TOTAL		5865482	71142.20	56966.44	26527.20	3551.06	1183.79	4734.85

 (Sudha Srivastava)
 Deputy Secretary

Enclosure of G.O. 371/ 79-6 2014-1(2) 2009 *21-3-14*

[Mid-Day-Meal Scheme]

Fund Allocation for Conversion Cost

Upper Primary Schools (Including Upper Primary category in Secondary Schools)

FY2013-14: Grant-71, PLAN: 3rd Installment

(Rs. Lac)

Sl. No.	Districts	No. of children likely to avail MDM in UPS (including Secondary Schools) in FY 2013-14 as per approval of GOI	No. of Students availing MDM in General category in NCLP Schools out of total availing nos. reported by Districts	Total CC Allocation for the Year	Total CC Funds due for release in 2013-14 after adjusting Opening Balance at Districts and reallocation of Funds Surrendered at the end of 2012-13	CC Funds due for Release from Gr 71 for Remaining Year	Conversion Cost Funds Being Released as 3rd Installment		
							Central Share @ Rs 3.75 per child per day	State Share @ Rs 1.25 per child per day	Total
1	2	3	4	5	6	7	8	9	10
1	Agra	31437	0	558.04	463.47	212.21	41.65	13.89	55.54
2	Aligarh	38645	1334	723.42	686.57	329.18	43.54	14.51	58.05
3	Allahabad	82587	855	1490.77	733.08	0.00	-54.44	-18.15	-72.59
4	Ambedkar nagar	24099	0	427.78	296.68	125.23	16.57	5.52	22.09
5	Auraiya	21436	0	380.51	319.30	146.78	19.41	6.47	25.88
6	Azamgarh	52530	142	961.70	877.33	412.19	54.52	18.17	72.69
7	Badaun	29022	699	549.05	426.27	190.37	25.18	8.39	33.57
8	Baghpat	11137	0	197.70	137.38	58.05	7.68	2.56	10.24
9	Bahraich	31254	0	566.01	597.92	296.74	39.25	13.08	52.33
10	Balla	42610	0	812.31	741.05	346.31	45.80	15.27	61.07
11	Balrampur	20930	516	391.74	420.51	209.21	27.67	9.22	36.89
12	Banda	29367	0	521.29	417.06	188.62	24.95	8.32	33.27
13	Barabanki	48126	0	867.47	796.12	376.24	49.76	16.59	66.35
14	Bareilly	38700	0	693.75	539.04	239.08	31.62	10.54	42.16
15	Basti	36558	0	648.95	503.72	224.24	29.66	9.89	39.55
16	Bhadohi	24957	924	462.22	372.27	168.76	22.32	7.44	29.76
17	Bijnour	38898	212	694.89	422.92	165.91	21.94	7.32	29.26
18	Bulandshahar	42516	1646	791.34	535.57	223.95	29.62	9.88	39.50
19	Chandauli	36110	0	650.49	543.78	248.15	32.82	10.94	43.76
20	Chitrakoot	21797	0	389.20	325.47	149.21	19.73	6.58	26.31
21	CSM Nagar (Amethi)	16818	0	347.05	75.29	-31.82	0.00	0.00	0.00
22	Deoria	35971	0	701.31	749.01	367.44	48.60	16.20	64.80
23	Etah	18088	1634	355.04	123.23	0.14	0.03	0.01	0.04
24	Faizabad	32262	0	572.69	279.76	92.73	12.26	4.09	16.35
25	Farrukhabad	27425	0	493.72	664.16	377.48	49.93	16.64	66.57
26	Fatehpur	29595	190	537.26	440.16	199.75	26.42	8.81	35.23
27	Firozabad	23159	0	325.23	187.10	121.02	27.05	9.02	36.07
28	Gautambuddh ngr	6901	0	122.49	120.87	58.91	7.79	2.60	10.39
29	Ghazipur	38251	0	692.16	471.05	195.72	25.89	8.63	34.52
30	Ghaziyabad	14747	277	267.53	267.53	164.06	20.34	6.78	27.12
31	Gonda	38047	0	681.21	598.53	279.32	36.94	12.32	49.26
32	Gorakhpur	41978	0	755.96	646.43	297.98	39.41	13.14	52.55
33	Hameerpur	18678	0	331.55	266.80	120.60	15.94	5.32	21.26
34	Hardoi	72087	495	1289.93	1242.87	600.83	80.70	26.90	107.60
35	Hathras (Mahamaya Ngr)	13127	0	233.03	202.61	94.50	12.49	4.17	16.66
36	Itawah	24093	0	427.69	366.76	170.03	22.48	7.50	29.98
37	J.P. Nagar (Amroha)	14487	0	260.45	192.14	83.30	11.02	3.67	14.69
38	Jalaun	24766	0	439.63	358.43	162.90	0.00	0.00	0.00
39	Jaunpur	71217	298	1291.04	1063.19	482.76	58.84	19.62	78.46
40	Jhansi	26517	0	470.70	423.74	199.96	26.45	8.82	35.27

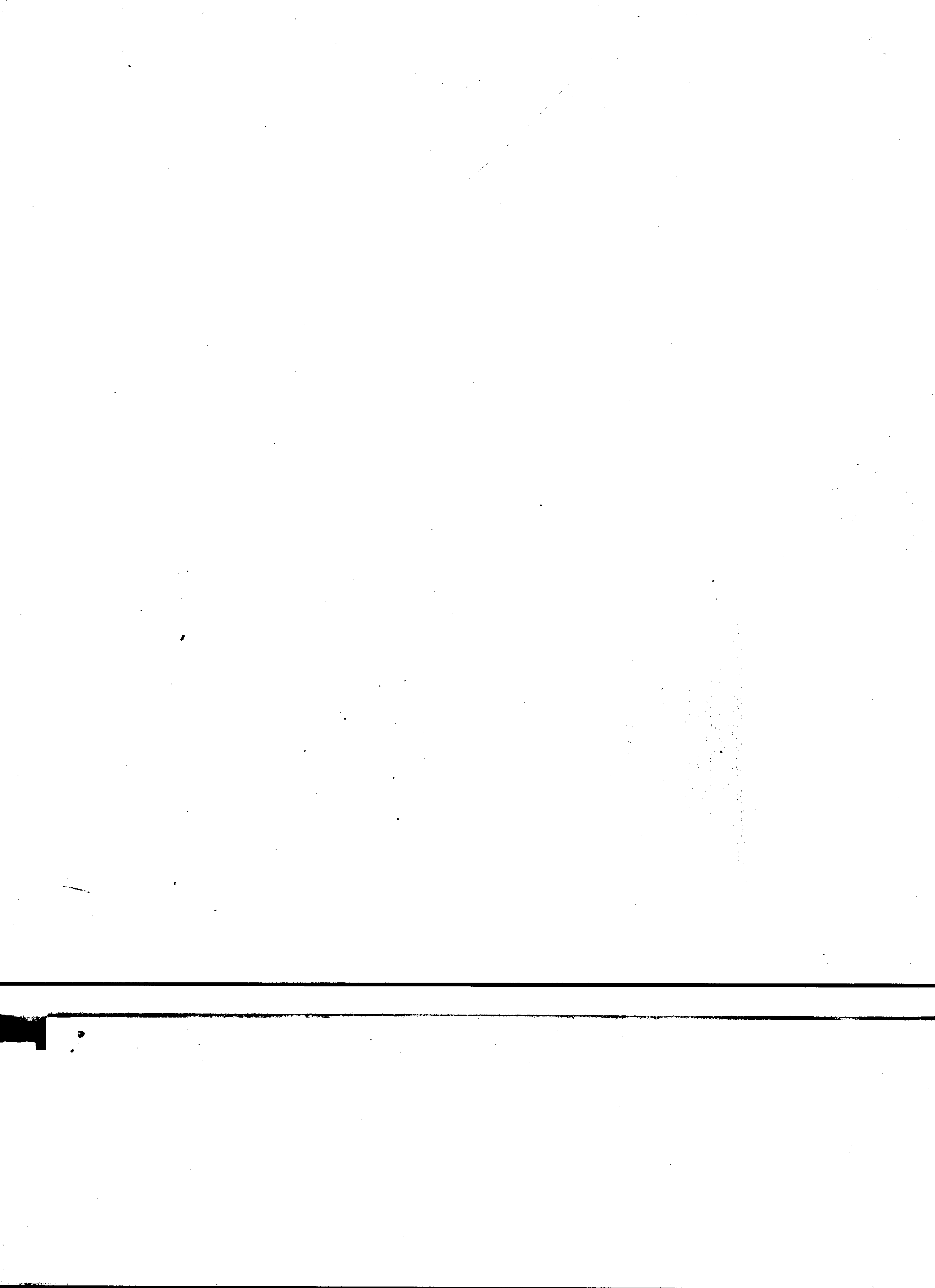

Sl. No.	Districts	No. of children likely to avail MDM in UPS (including Secondary Schools) in FY 2013-14 as per approval of GOI	No. of Students availing MDM in General category in NCLP Schools out of total availing nos. reported by Districts	Total CC Alloaction for the Year	Total CC Funds due for release in 2013-14 after adjusting Opening Balance at Districts and reallocation of Funds Surrendered at the end of 2012-13	CC Funds due for Release frm Gr 71 for Remaining Year	Conversion Co Being Release Installment		
							Central Share @ Rs 3.75 per child per day	State Share @ Rs 1.25 per child per day	Total
1	2	3	4	5	6	7	8	9	10
41	Kannauj	23699	0	422.05	334.68	150.37	19.88	6.63	26.51
42	Kanpur Dehat	20314	0	362.73	274.10	120.29	15.91	5.30	21.21
43	Kanpur Nagar	29566	889	543.93	559.15	275.89	36.49	12.16	48.65
44	Kashiram Nagar (Kasganj)	15319	0	276.56	271.37	131.11	17.34	5.78	23.12
45	Kaushambi	16714	175	300.34	35.06	-45.85	0.00	0.00	0.00
46	Kushinagar	38639	262	691.33	642.27	306.50	40.54	13.51	54.05
47	Lakhimpur Kheri	68672	0	1245.06	1139.22	537.21	71.05	23.69	94.74
48	Lalitpur	30241	0	572.72	558.29	266.85	35.29	11.77	47.06
49	Lucknow	31374	0	568.92	409.42	174.36	23.06	7.69	30.75
50	Mahoba	18214	0	323.31	274.39	126.71	16.75	5.59	22.34
51	Mahrajganj	27780	0	494.02	387.38	173.39	22.93	7.65	30.58
52	Mainpuri	19082	0	338.72	290.93	135.08	17.86	5.96	23.82
53	Mathura	17342	0	279.22	198.70	104.20	13.78	4.60	18.38
54	Mau	36832	0	671.64	664.73	322.15	42.61	14.20	56.81
55	Meerut	18620	0	331.89	67.01	-7.64	0.00	0.00	0.00
56	Mirzapur	43701	0	792.44	644.42	290.30	33.40	12.80	51.20
57	Muradabad	31546	1187	521.78	209.95	91.93	11.88	3.90	15.84
58	Muzaffarnagar	23962	0	427.20	344.82	181.30	23.71	8.37	33.43
59	Pilibheet	18036	0	370.33	307.43	131.57	17.73	5.71	23.44
60	Pratapgarh	15018	0	288.12	591.83	230.00	34.20	11.40	45.60
61	Rai Bareilly	40558	0	678.30	323.06	131.55	17.40	5.80	23.20
62	Rampur	14396	1448	286.47	245.10	114.13	15.10	5.03	20.13
63	Saharanpur	26525	753	489.30	539.02	270.98	35.84	11.95	47.79
64	Santkabr Nagar	27809	0	494.04	434.10	202.03	26.89	8.95	35.80
65	Shanjahanpur	42962	0	767.72	690.90	325.19	43.01	14.34	57.35
66	Siravasti	9707	0	177.37	162.07	76.35	10.09	3.37	13.46
67	Siddharthnagar	31052	0	556.43	581.96	287.38	38.01	12.67	50.68
68	Sitapur	75973	0	1349.51	1208.12	569.11	75.27	25.09	100.36
69	Sonbhadra	18048	0	539.59	449.31	187.79	24.84	8.28	33.12
70	Sultanpur	19221	442	351.37	299.06	138.31	18.29	6.10	24.39
71	Unnao	38390	680	702.14	624.19	292.55	38.69	12.90	51.59
72	Varanasi	59185	354	890.47	705.12	418.70	55.33	18.46	73.84
73	SAMBHAL (BHEEM NAG.)	24697	53	439.49	420.55	202.05	26.72	8.91	35.63
74	HAPUR (PANCHSHEEL NA)	8162	0	145.59	145.59	71.00	9.39	3.13	12.52
75	SHAMALI (PRASUDDH N)	11313	0	202.14	202.14	98.55	13.03	4.35	17.38
TOTAL		2313599	15465	41780.34	34131.45	15471.57	2000.55	666.97	2667.52

2

(Sudha Srivastava)
Deputy Secretary