

प्रेषक,

अमिताभ त्रिपाठी,
संयुक्त सचिव,
उ0प्र0 शासन।

सेवा में,

समस्त जिलाधिकारी,
उत्तर प्रदेश।

शिक्षा अनुभाग-6

लखनऊ: दिनांक: 22 मार्च, 2016

विषय-वित्तीय वर्ष 2015-16 में अनुदान संख्या-71 से मध्याह्न भोजन योजनान्तर्गत परिवहन व्यय मद में द्वितीय क्रिस्त की वित्तीय स्वीकृति के संबंध में।
महोदय,

उपर्युक्त विषयक निदेशक, मध्याह्न भोजन प्राधिकरण, उ0प्र0, लखनऊ के पत्रांक-म0भो0प्रा0/10873/2015-16 दिनांक 03.03.2016 के संदर्भ में मुझे आपसे यह कहने का निदेश हुआ है कि वित्तीय वर्ष 2015-16 में संलग्न विवरणानुसार परिवहन दावों के भुगतान हेतु धनराशि रू0-1363.12172 लाख (रूपया तेरह करोड़ तिरसठ लाख बारह हजार एक सौ बहत्तर मात्र) की धनराशि की स्वीकृति श्री राज्यपाल महोदय इस शर्त के साथ प्रदान करते हैं कि उक्त स्वीकृत धनराशि सम्बन्धित जिलाधिकारियों के निर्वतन पर रखी जायेगी एवं आवश्यकतानुसार व्यय की जायेगी।

2- स्वीकृत धनराशि का उपयोग निम्न शर्तों/प्रतिबंधों के अधीन किया जायेगा :-

(1) स्वीकृत धनराशि का व्यय राज्य सरकार के वित्तीय नियमों के अन्तर्गत भारत सरकार द्वारा दिये गये दिशा निर्देशों एवं मानकों के अन्तर्गत निर्धारित कार्यों के लिए किया जायेगा।

(2) उक्त धनराशि के लेखों के रखरखाव की समस्त कार्यवाही सम्बन्धित जिलाधिकारियों द्वारा सुनिश्चित करायी जायेगी तथा विवरण/उपयोगिता प्रमाण पत्र मध्याह्न भोजन प्राधिकरण के माध्यम से शासन को उपलब्ध कराया जायेगा।

3- उक्त के संबंध में होने वाला व्यय चालू वित्तीय वर्ष 2015-16 के अन्तर्गत आय-व्ययक के अनुदान संख्या-71 के अधीन लेखा शीर्षक '2202-सामान्य शिक्षा-01-प्रारम्भिक शिक्षा-आयोजनागत-112-विद्यालयों में मध्याह्न भोजन का राष्ट्रीय कार्यक्रम-01-केन्द्रीय आयोजनागत/केन्द्र द्वारा पुरोनिधानित योजनाएं-0102-खाद्यान्न तथा प्रबन्धन व्यय (के.100/रा.0-के)-20-सहायता अनुदान/सामान्य(गैर वेतन)' के नामे डाला जाएगा।

4- यह आदेश वित्त विभाग के अशासकीय सं0-ई-11- 528 /दस-2016 दिनांक- 22 मार्च, 2016 में प्राप्त उनकी सहमति से जारी किये जा रहे हैं।

संलग्नक-यथोक्त।

भवदीय,

(अमिताभ त्रिपाठी)
संयुक्त सचिव।

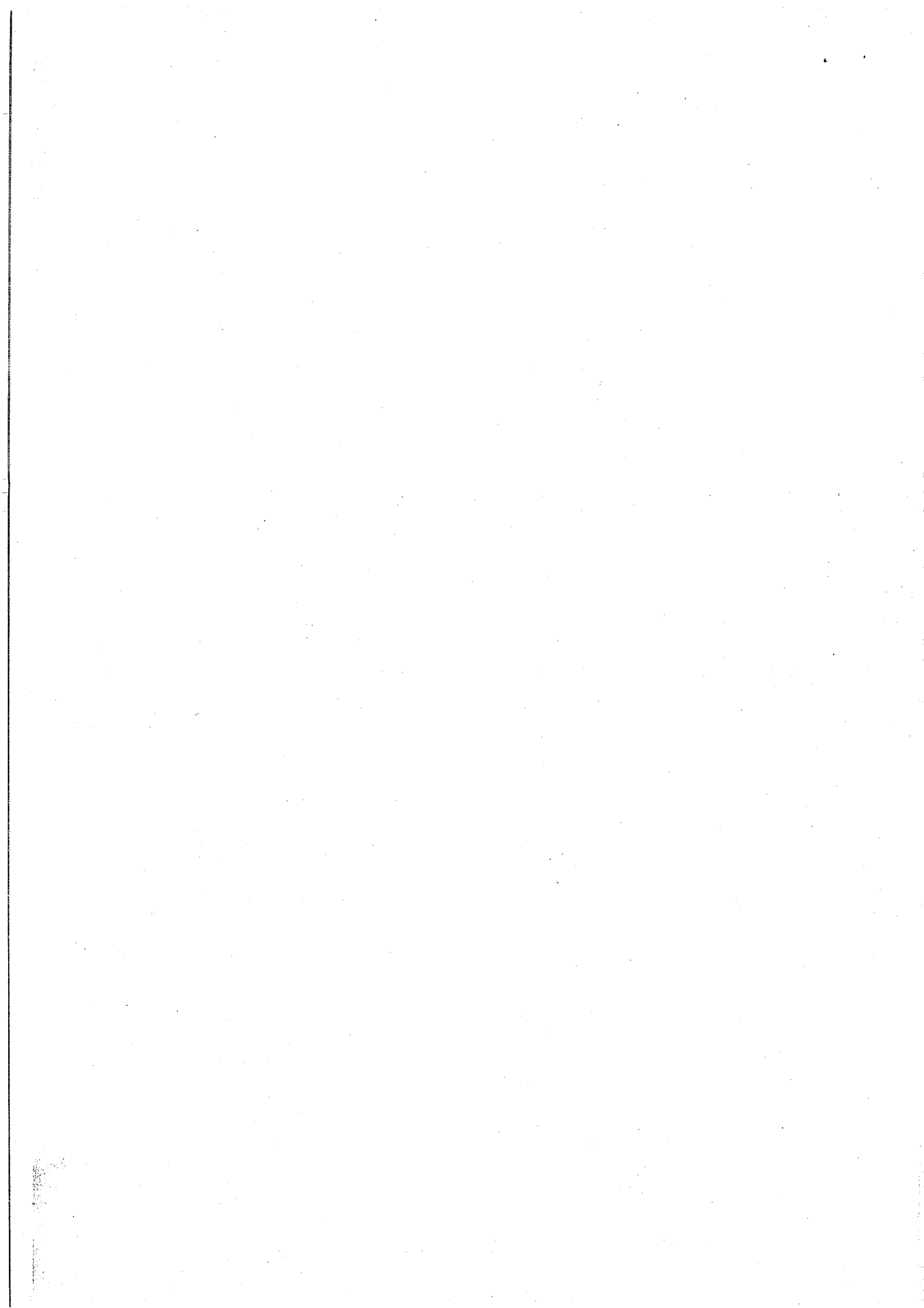

पुष्ठांकन समसंख्यक(1)तददिनांक

प्रतिलिपि निम्नलिखित को सूचनार्थ एवं आवश्यक कार्यवाही हेतु प्रेषित :-

- 1- महालेखाकार, उ०प्र०, इलाहाबाद ।
- 2- निदेशक, मध्याह्न भोजन प्राधिकरण, उ०प्र०, लखनऊ ।
- 3- श्रम आयुक्त, कानपुर ।
- 4- निदेशक, बेसिक/माध्यमिक शिक्षा, उ०प्र० लखनऊ ।
- 5- समस्त मुख्य/वरिष्ठ कोषाधिकारी, उत्तर प्रदेश ।
- 6- वरिष्ठ शोध अधिकारी, शिक्षा विभाग ।
- 7- नियोजन विभाग अनुभाग-4, उ०प्र० शासन ।
- 8- वित्त ई-11 अनुभाग, उ०प्र० शासन ।
- 9- बजट अनुभाग-2, उ०प्र० शासन ।
- 10- वित्त नियंत्रक, बेसिक शिक्षा परिषद, इलाहाबाद ।
- 11- संबंधित समस्त सहायक बेसिक शिक्षा निदेशक, उ०प्र० ।
- 12- संबंधित समस्त जिला विद्यालय निरीक्षक/जिला बेसिक शिक्षा अधिकारी उ०प्र० ।
- 13- संबंधित समस्त वित्त एवं लेखाधिकारी, बेसिक शिक्षा विभाग ।
- 14- राज्य परियोजना निदेशक, महिला समाख्या, उ०प्र० लखनऊ ।
- 15- गार्ड फाइल ।

आज्ञा से,

(अमिताभ त्रिपाठी)
संयुक्त सचिव ।

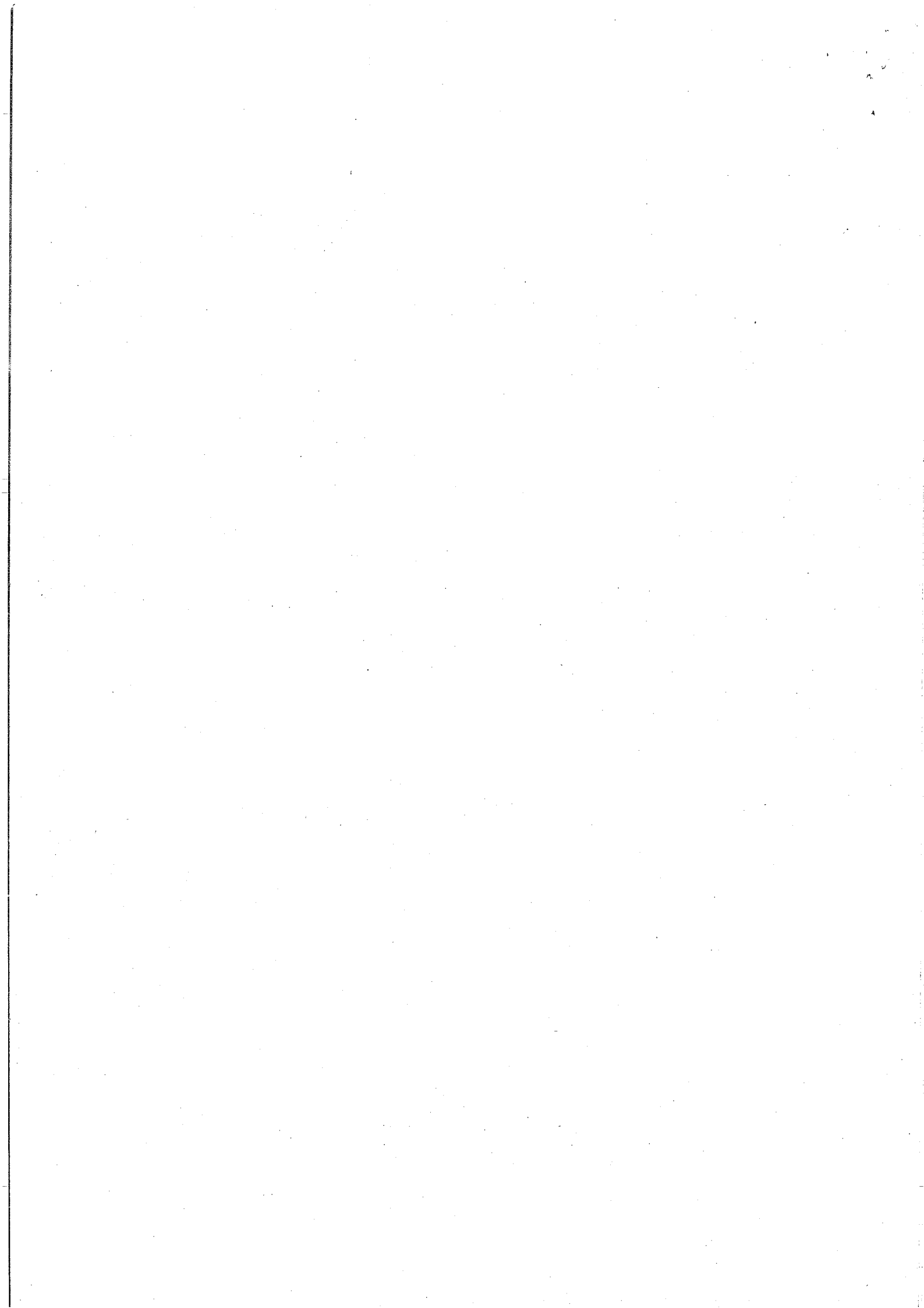

**[Mid-Day-Meal Scheme]
Calculation of Fund for Transportation Cost, 2015-16**

Sl. No.	District	Total Foodgrain 2015-16 (April-December, 2015 lifting + Jan-March, 2016 Allocation)			Required Fund for Transportation Cost in 2015-16	Pending Bills of Previous Year	Fund Released to Districts for Transportation Payment	Balance Required for Transportation Payment	Proposed Fund to be Released to Districts with three districts pending bill included
		Rice	Wheat	Total					
1	2	9	10	11	14	15	17	19	21
01-Agra		2451.889	1211.946	3663.835	27,478.76	8.73788	7.92169	19.55707	19.55707
02-Allahgarh		2825.638	1395.333	4220.971	31.65728	0.00000	10.06546	21.59182	21.59182
03-Allahabad		2989.834	1471.257	4461.091	33.45818	1.23467	13.53018	19.92800	19.92800
04-Ambedkar nagar		1574.223	782.479	2356.702	17.67527	6.14970	2.64710	15.02817	15.02817
05-Auraiya		1379.906	682.131	2062.037	15.46528	2.82414	4.45943	11.00585	11.00585
06-Azamgarh		4629.838	2305.766	6935.604	52.01703	5.71613	12.01887	39.99816	39.99816
07-Badaun		1743.068	863.627	2606.695	19.55021	8.04373	4.49564	15.05457	15.05457
08-Baghpat		886.704	439.017	1325.721	9.94291	1.86884	2.50379	7.43912	7.43912
09-Bahraich		3508.767	1724.496	5233.263	39.24947	7.11866	11.26817	27.98130	27.98130
10-Ballia		3625.597	1793.408	5419.005	40.64254	0.00000	11.04273	29.59981	29.59981
11-Balrampur		2148.039	1064.515	3212.554	24.09416	1.39700	5.40098	18.69318	18.69318
12-Banda		2134.317	1038.411	3172.728	23.79546	12.57808	4.54312	19.25234	19.25234
13-Barabanki		2774.353	1372.778	4147.131	30.09207	0.00000	8.21048	22.89300	22.89300
14-Bareilly		2683.760	1328.516	4012.276	31.10347	2.03918	7.59476	22.49731	22.49731
15-Basti		2187.100	1082.991	3270.091	24.52568	5.83429	6.01965	18.50603	18.50603
16-Bhadohi		1374.485	680.067	2054.552	15.40914	3.32792	4.12559	11.28355	11.28355
17-Bijnour		3084.623	1524.317	4608.940	34.56705	6.80553	10.32896	24.23809	24.23809
18-Bulandshahar		1925.370	959.011	2884.381	21.63286	2.09201	0.00000	21.63286	21.63286
19-Chandauli		1997.682	988.350	2986.032	22.39524	0.00000	6.00238	16.39286	16.39286
20-Chitrakoot		1392.070	689.027	2081.097	15.60823	3.31361	3.99872	11.60951	11.60951
21-Amethi		1113.300	551.654	1664.954	12.48716	29.93787	2.84550	9.64166	9.64166
22-Deoria		2973.397	1476.199	4449.596	33.37197	0.00000	6.01283	27.35914	27.35914
23-Etah		1617.925	800.613	2418.538	18.13904	12.74819	4.76652	13.37252	13.37252
24-Faizabad		2442.008	1209.855	3651.863	27.38897	4.97687	6.36272	21.02625	21.02625
25-Farrukhabad		1852.873	922.060	2774.933	20.81200	0.00000	5.80290	15.00910	15.00910
26-Fatehpur		2427.303	1201.595	3628.898	27.21674	6.11797	6.86820	20.34854	20.34854
27-Firozabad		1416.807	700.931	2117.738	15.88304	0.00000	4.25142	11.63162	11.63162
28-G.B. Nagar		668.173	330.083	998.256	7.48692	0.00000	2.28851	5.19841	5.19841
29-Ghazipur		3269.398	1654.664	4924.062	36.93047	18.67840	9.85414	27.07633	27.07633
30-Ghaziabad		1030.213	516.181	1546.394	11.41976	12.41263	3.30166	8.29630	8.29630
31-Gonda		3730.791	1677.942	5068.733	38.01550	7.35367	9.96570	28.04980	28.04980
32-Gorakhpur		3334.055	1848.187	5582.242	41.86682	124.92000	11.15308	30.71374	30.71374
33-Hameerapur		1127.694	557.601	1685.295	12.63971	4.74676	3.58683	9.07108	9.07108
34-Hardoi		4938.190	2441.808	7379.998	55.34999	0.00000	15.50776	39.84223	39.84223
35-Hathras		1347.893	661.359	2009.252	15.06939	2.18094	4.31539	10.75400	10.75400
36-Khawah		1352.193	669.173	2021.366	15.16025	3.00570	3.95781	11.20244	11.20244
37-J.P. Nagar		1281.349	634.990	1916.339	14.37254	4.33304	3.25883	11.11371	11.11371

Sl. No.	District	Total Foodgrain 2015-16 (April-December, 2015 lifting + Jan-March, 2016 Allocation)				Required Fund for Transportation Cost in 2015-16	Pending Bills of Previous Year	Fund Released to Districts for Transportation Payment	Balance Required for Transportation Payment	Proposed Fund to be Released to District with three districts pending bill included	
		Rice		Wheat							Total
		9	10	11	12						
1	2										
38	Jalaun	1029.366	532.988	1562.354	11.71766	6.98280	2.43754	9.28012	9.28012		
39	Jaunpur	3939.881	1951.025	5890.906	44.18180	9.29860	10.82593	33.35587	33.35587		
40	Jhansi	1529.185	756.695	2285.880	17.14410	15.16266	4.51781	12.62629	12.62629		
41	Kannauj	1746.138	863.741	2609.879	19.57409	17.76000	5.35895	14.21514	14.21514		
42	Kanpur Dehat	1879.665	929.684	2809.349	21.07012	6.18887	5.81169	15.25843	15.25843		
43	Kanpur Nagar	1843.514	911.699	2755.213	20.66410	1.74370	5.75769	14.90641	14.90641		
44	Kaas Ganj	1493.735	739.332	2233.067	16.74800	0.00000	4.26792	12.48008	12.48008		
45	Kaushambi	1378.068	678.654	2056.722	15.42542	0.00000	4.20297	11.22245	11.22245		
46	Kushinagar	2936.951	1453.028	4389.979	32.92484	6.79905	8.76695	24.15789	24.15789		
47	Lakhimpur Kheri	4797.579	2370.537	7168.116	53.76087	2.42236	16.13818	37.62269	37.62269		
48	Lalitpur	1730.139	854.962	2585.101	19.38826	3.61291	5.77517	13.61309	13.61309		
49	Lucknow	2806.507	1381.193	4187.700	31.40775	9.24000	6.34992	25.05783	25.05783		
50	Mahoba	1217.287	602.796	1820.083	13.65062	2.09568	3.34899	10.30163	10.30163		
51	Mahrajganj	2505.770	1240.460	3746.230	28.09673	11.83107	7.06978	21.02695	21.02695		
52	Mainpuri	1219.524	603.273	1822.797	13.67098	11.19997	3.68111	9.98987	9.98987		
53	Mathura	1706.104	1078.251	2784.355	20.88266	7.14212	8.10534	12.77732	12.77732		
54	Mau	1617.741	800.688	2418.429	18.13822	3.85667	4.66778	13.47044	13.47044		
55	Meerut	1304.682	645.612	1950.294	14.62721	6.49477	3.84206	10.78515	10.78515		
56	Mirzapur	2715.631	1344.384	4060.015	30.45011	6.17548	7.64460	22.80551	22.80551		
57	Moradabad	1811.735	895.806	2707.541	20.30656	3.00306	5.75693	14.54963	14.54963		
58	Muzaffarnagar	1391.798	688.697	2080.495	15.60371	2.94503	4.09289	11.51082	11.51082		
59	Pilibhit	1195.865	578.427	1774.292	13.30719	3.46897	2.58205	10.72514	10.72514		
60	Pratapgarh	2911.453	1447.289	4358.742	32.69057	5.82067	8.45153	24.23904	24.23904		
61	Rai Bareilly	1235.949	612.343	1848.292	13.86219	7.20000	3.21135	10.65084	10.65084		
62	Rampur	1457.401	763.392	2220.793	16.65595	2.82878	1.50347	15.15248	15.15248		
63	Saharanpur	2048.534	1013.427	3061.961	22.96471	0.00000	6.21954	16.74517	16.74517		
64	Santkabir Nagar	1566.927	774.874	2341.801	17.56351	2.29198	4.88944	12.67407	12.67407		
65	Shahjahanpur	3667.129	1813.556	5480.685	41.10514	8.35571	11.40012	29.70502	29.70502		
66	Shrawasti	616.506	305.245	921.751	6.91313	2.14216	1.70845	5.20468	5.20468		
67	Siddharthnagar	3510.298	1634.395	5144.693	38.58520	16.12446	14.33460	24.25060	24.25060		
68	Sitapur	5677.173	2807.478	8484.651	63.63488	30.94580	17.79448	45.84040	45.84040		
69	Sonbhadra	2441.028	1206.286	3647.314	27.35486	5.22785	8.08807	19.26679	19.26679		
70	Sultanpur	2257.584	1116.772	3374.356	25.30767	4.28995	6.83321	18.47446	18.47446		
71	Unnao	2366.138	1163.635	3529.773	26.47330	4.27958	6.78802	19.68528	19.68528		
72	Varanasi	2933.380	1451.738	4385.118	32.88839	8.03849	8.54519	24.34320	24.34320		
73	Sambhal	2117.707	1048.220	3165.927	23.74445	4.45682	6.05497	17.68948	17.68948		
74	Hapur	729.325	360.529	1089.854	8.17391	1.55339	2.37871	5.79520	5.79520		
75	Shamli	726.336	359.450	1085.786	8.14340	3.22360	2.65740	5.48600	5.48600		
TOTAL		163360.558	81032.899	244393.457	1832.99093	554.75642	482.12000	1350.83083	1363.12172		

(6) THE TOTAL RICE AND WHEAT WITH 2015-16 (1363.12172) (374817.40087) (374817.40087)