

प्रेषक,

निहालुद्दीन खाँ,
उप सचिव,
उ०प्र० शासन।

सेवा में,

समस्त जिलाधिकारी
उत्तर प्रदेश।

शिक्षा अनुभाग-6

लखनऊ: दिनांक: 12 जनवरी, 2015

विषय:-वित्तीय वर्ष 2014-15 में अनुदान संख्या-81 के अन्तर्गत मध्याह्न भोजन योजनान्तर्गत प्राथमिक विद्यालय (एन०सी०एल०पी० विद्यालयों सहित) एवं उच्च प्राथमिक विद्यालयों (जिसमें में माध्यमिक विद्यालयों में संचालित प्राथमिक एवं उच्च प्राथमिक कक्षाएं भी शामिल हैं) में मध्याह्न भोजन योजना संचालन हेतु परिवर्तन लागत मद में वित्तीय स्वीकृति की प्रथम किश्त निर्गत किए जाने के संबंध में।

महोदय,

उपर्युक्त विषयक मध्याह्न भोजन प्राधिकरण के पत्र संख्या-म०भो०प्रा० / 3984 / 2014-15 दिनांक 05.12.2014 के संदर्भ में मुझे यह कहने का निदेश हुआ है कि वित्तीय वर्ष 2014-15 के आय-व्ययक में अनुदान संख्या-81 के अन्तर्गत प्राथमिक विद्यालय (एन०सी०एल०पी० विद्यालयों सहित) एवं उच्च प्राथमिक विद्यालयों (जिसमें माध्यमिक विद्यालयों में संचालित प्राथमिक एवं उच्च प्राथमिक कक्षाएं भी शामिल हैं) में मध्याह्न भोजन योजना संचालन हेतु संलग्नक -1 व 2 के अनुसार परिवर्तन लागत मद में प्राथमिक विद्यालयों हेतु धनराशि रू० 315.89 लाख (रू० तीन करोड़ पन्द्रह लाख नवासी हजार मात्र)(केन्द्रांश रू० 236.93+राज्यांश रू० 78.96) तथा उच्च प्राथमिक विद्यालयों हेतु धनराशि रू० 125.38 लाख (रू० एक करोड़ पचीस लाख अड़तीस हजार मात्र) (केन्द्रांश रू० 94.04+राज्यांश 31.34) अर्थात् कुल धनराशि रू० 441.27 लाख (रू० चार करोड़ इक्तालिस लाख सत्ताइस हजार मात्र) की धनराशि प्रथम किश्त के रूप में व्यय किए जाने हेतु निम्नलिखित शर्तों/प्रतिबंधों के अधीन श्री राज्यपाल महोदय सहर्ष स्वीकृति प्रदान करते हैं:-

(1) स्वीकृत की जा रही धनराशि का व्यय करने के पूर्व यह सुनिश्चित कर लिया जायेगा कि मध्याह्न भोजन का लाभ वर्ष में मात्र 220 कार्यदिवसों तक ही सीमित रखा जाएगा।

(2) स्वीकृत की जा रही धनराशि से मात्र अनुसूचित जनजाति के लाभार्थियों को ही लाभान्वित किया जाया जाना सुनिश्चित किया जायेगा।

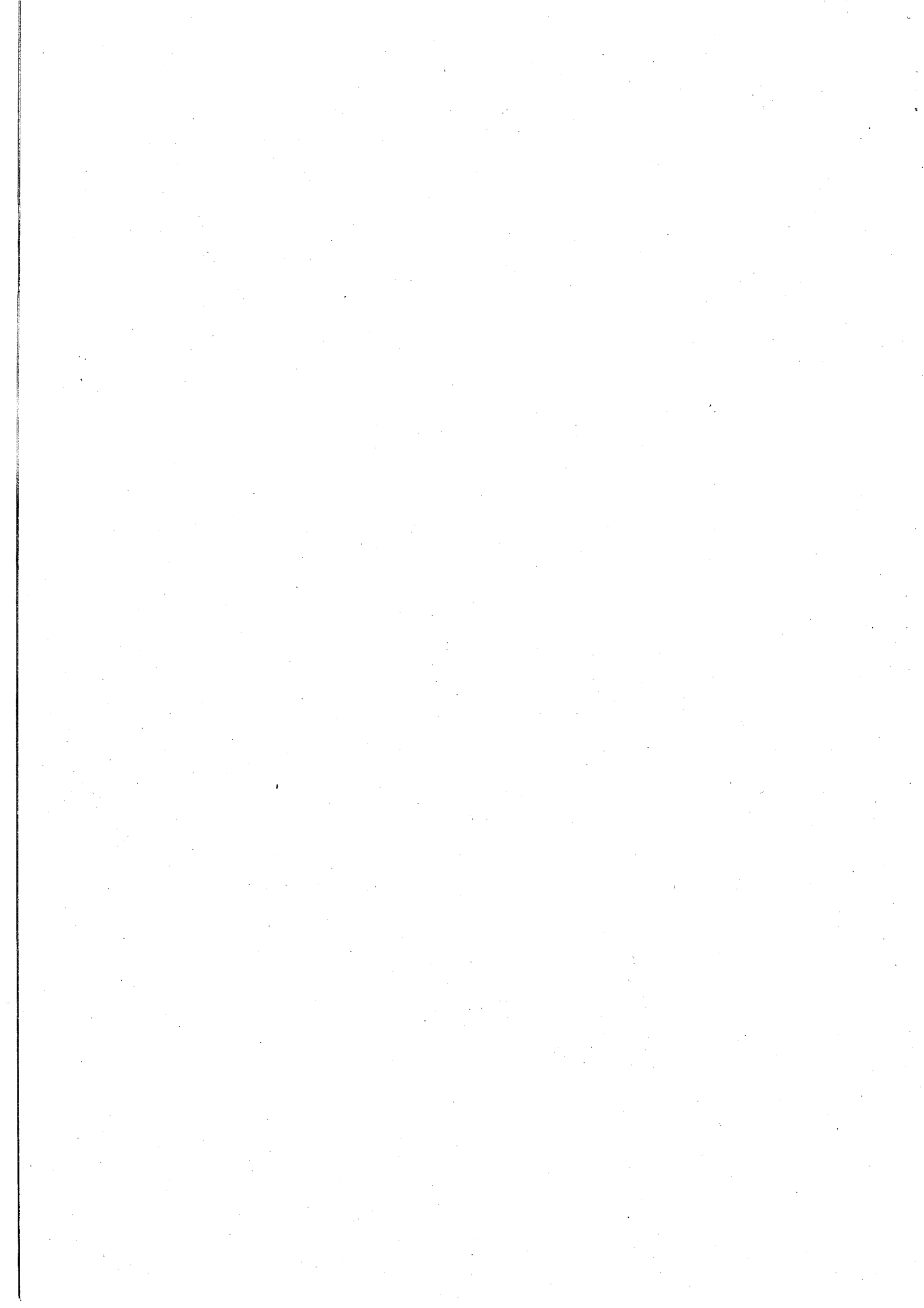

(3) स्वीकृत की जा रही धनराशि का व्यय/उपयोग टी0एस0पी0 हेतु भारत सरकार तथा राज्य सरकार द्वारा निर्धारित मानक तथा दिशा निर्देशों के अनुसार किया जायेगा।

(4) स्वीकृत की जा रही धनराशि का व्यय समय-समय पर निर्गत दिशा-निर्देशों/प्राविधानों के अन्तर्गत किया जायेगा। तथा धनराशि का उपयोगिता प्रमाण पत्र यथा समय अवश्य उपलब्ध कराया जायेगा।

(5) उक्त पर होने वाला व्यय चालू वित्तीय वर्ष 2014-15 के आय-व्ययक में अनुदान संख्या-81 के अन्तर्गत लेखाशीर्षक-2202 सामान्य शिक्षा-01 प्रारम्भिक शिक्षा-आयोजनागत-796-जनजातीय उप योजना-01 केन्द्रीय आयोजनागत/केन्द्र द्वारा पुरोनिधानित योजनाए-0101-मध्यान्ह भोजन का राष्ट्रीय कार्यक्रम (के.75/रा.25-के.+रा.) - 20-सहायता अनुदान-सामान्य (गैर वेतन) में नामे डाला जायेगा।

6- यह आदेश वित्त विभाग के अशासकीय संख्या-बी0-1-2457/दस-2014-231/2014 दिनांक- 22.07.2014 में प्राविधानित अधिकारों के अन्तर्गत निर्गत किए जा रहे है।
संलग्नक-यथोक्त

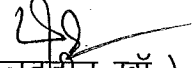
भवदीय,

(निहालुद्दीन खॉ)
उप सचिव ।

संख्या:2353(1)/ 79-6-14-43/2012

प्रतिलिपि निम्नलिखित को सूचनार्थ एवं आवश्यक कार्यवाही हेतु प्रेषित :-

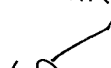
- 1- सचिव, समाज कल्याण विभाग, उ0प्र0 शासन ।
- 2- महालेखाकार, उ0प्र0 इलाहाबाद ।
- 3- श्रमायुक्त, कानपुर ।
- 4- निदेशक, मध्यान्ह भोजन प्राधिकरण उ0प्र0 लखनऊ ।
- 5- निदेशक, स्थानीय निधि लेखा उ0प्र0 इलाहाबाद ।
- 6- सचिव, बेसिक शिक्षा परिषद, उ0प्र0 इलाहाबाद ।
- 7- समस्त मुख्य/वरिष्ठ कोषाधिकारी, उ0प्र0 ।
- 8- समस्त जिला विद्यालय निरीक्षक /जिला बेसिक शिक्षा अधिकारी, उ0प्र0 ।
- 9- समस्त सहायक शिक्षा निदेशक, बेसिक, उ0प्र0 ।
- 10- समस्त वित्त एवं लेखाधिकारी, बेसिक, उ0प्र0 ।
- 11- मुख्य वित्त अधिकारी, मध्यान्ह भोजन प्राधिकरण उ0प्र0 लखनऊ ।
- 12- वित्त (आय-व्ययक) अनुभाग-1/वित्त व्यय नियंत्रण अनुभाग-3
- 13- अनुश्रवण प्रकोष्ठ, शिक्षा विभाग ।
- 14- गार्ड फाइल ।

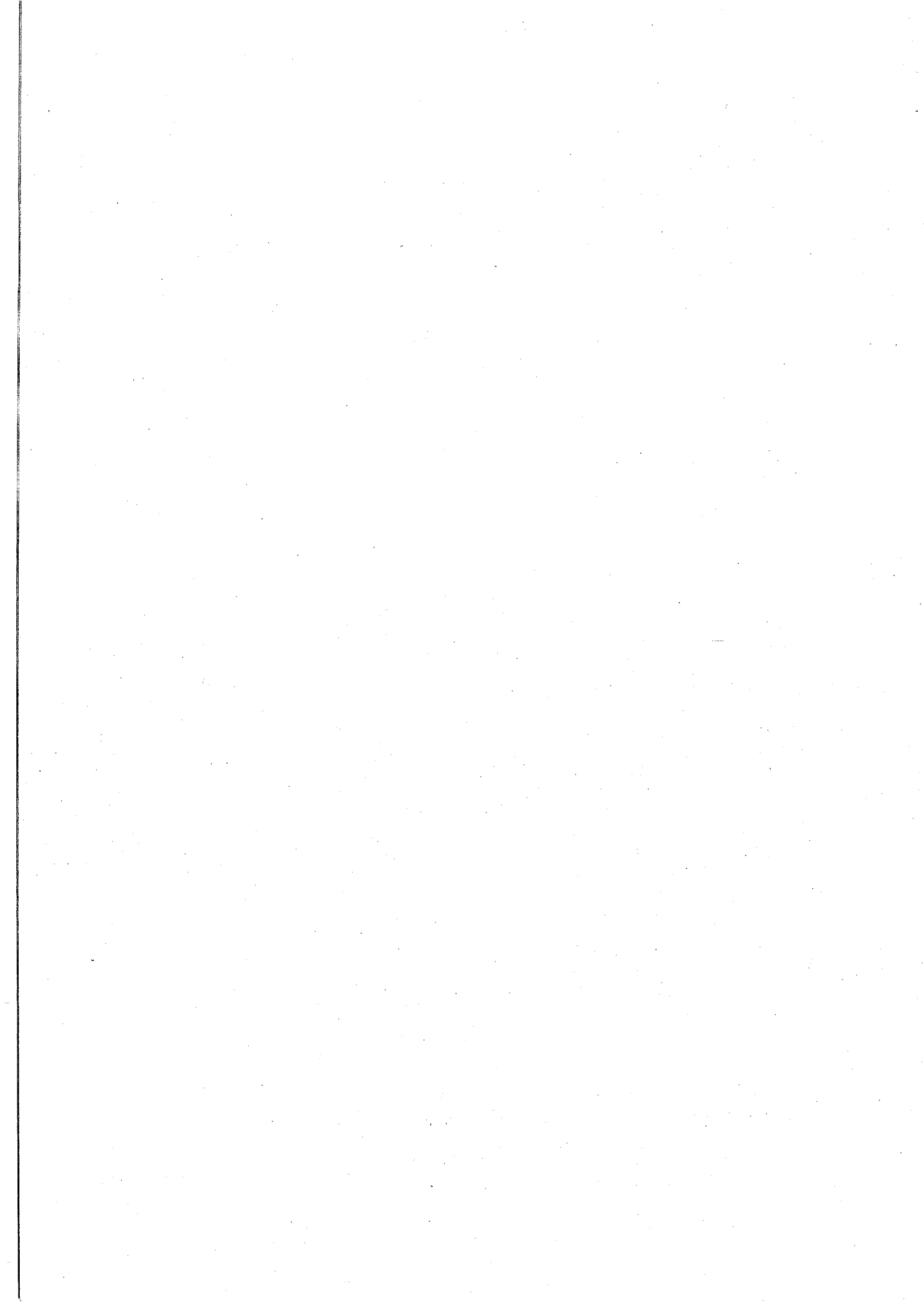
आज्ञा से,

(निहालुद्दीन खॉ)
उप सचिव ।



**[Mid-Day-Meal Scheme]
Fund Allocation for Conversion Cost
Primary Schools (Including Primary category in Secondary Schools)
FY2014-15: Grant-81, PLAN: 1st Installment**

(Rs. Lac)

Sl. No.	Districts	No. of children under TSP category estimated to avail MDM in PS (including Secondary Schools) in FY 2014-15 as per AWP 2014-15	No. of days, funds are being released for students in Col-3	Conversion Cost Funds Being Released as First Installment		
				Central Share	State Share	Total
1	2	3	4	5	6	7
1	Agra	0	234	0.00	0.00	0.00
2	Aligarh	0	234	0.00	0.00	0.00
3	Allahabad	0	234	0.00	0.00	0.00
4	Ambedkar nagar	0	234	0.00	0.00	0.00
5	Auraiya	0	234	0.00	0.00	0.00
6	Azamgarh	0	234	0.00	0.00	0.00
7	Badaun	0	234	0.00	0.00	0.00
8	Baghpat	0	234	0.00	0.00	0.00
9	Bahraich	0	234	0.00	0.00	0.00
10	Ballia	0	234	0.00	0.00	0.00
11	Balrampur	0	234	0.00	0.00	0.00
12	Banda	0	234	0.00	0.00	0.00
13	Barabanki	0	234	0.00	0.00	0.00
14	Bareilly	0	234	0.00	0.00	0.00
15	Basti	0	234	0.00	0.00	0.00
16	Bhadohi	0	234	0.00	0.00	0.00
17	Bijnour	0	234	0.00	0.00	0.00
18	Bulandshahar	0	234	0.00	0.00	0.00
19	Chandauli	0	234	0.00	0.00	0.00
20	Chitrakoot	0	234	0.00	0.00	0.00
21	GSM Nagar (Amethi)	0	234	0.00	0.00	0.00
22	Deoria	0	234	0.00	0.00	0.00
23	Etah	0	234	0.00	0.00	0.00
24	Faizabad	0	234	0.00	0.00	0.00
25	Farrukhabad	0	234	0.00	0.00	0.00
26	Fatehpur	0	234	0.00	0.00	0.00
27	Firozabad	0	234	0.00	0.00	0.00
28	Gautambuddh ngr	0	234	0.00	0.00	0.00
29	Ghazipur	0	234	0.00	0.00	0.00
30	Ghaziyabad	0	234	0.00	0.00	0.00
31	Gonda	0	234	0.00	0.00	0.00
32	Gorakhpur	0	234	0.00	0.00	0.00
33	Hameerpur	0	234	0.00	0.00	0.00
34	Hardoi	0	234	0.00	0.00	0.00
35	Hathras (Mahamaya Ngr)	0	234	0.00	0.00	0.00
36	Itawah	0	234	0.00	0.00	0.00
37	J.P. Nagar (Amroha)	0	234	0.00	0.00	0.00
38	Jalaun	0	234	0.00	0.00	0.00
39	Jaunpur	0	234	0.00	0.00	0.00

Sl. No.	Districts	No. of children under TSP category estimated to avail MDM in PS (including Secondary Schools) in FY 2014-15 as per AWP 2014-15	No. of days, funds are being released for students in Col-3	Conversion Cost Funds Being Released as First Installment		
				Central Share	State Share	Total
1	2	3	4	5	6	7
40	Jhansi	0	234	0.00	0.00	0.00
41	Kannauj	0	234	0.00	0.00	0.00
42	Kanpur Dehat	0	234	0.00	0.00	0.00
43	Kanpur Nagar	0	234	0.00	0.00	0.00
44	Kashiram Nagar (Kasganj)	0	234	0.00	0.00	0.00
45	Kaushambi	0	234	0.00	0.00	0.00
46	Kushinagar	0	234	0.00	0.00	0.00
47	Lakhimpur Kheri	3032	234	18.84	6.28	25.12
48	Lalitpur	0	234	0.00	0.00	0.00
49	Lucknow	0	234	0.00	0.00	0.00
50	Mahoba	0	234	0.00	0.00	0.00
51	Mahrajganj	0	234	0.00	0.00	0.00
52	Mainpuri	0	234	0.00	0.00	0.00
53	Mathura	0	234	0.00	0.00	0.00
54	Mau	0	234	0.00	0.00	0.00
55	Meerut	0	234	0.00	0.00	0.00
56	Mirzapur	0	234	0.00	0.00	0.00
57	Muradabad	0	234	0.00	0.00	0.00
58	Muzaffarnagar	0	234	0.00	0.00	0.00
59	Pilibheet	0	234	0.00	0.00	0.00
60	Pratapgarh	0	234	0.00	0.00	0.00
61	Rai Bareilly	0	234	0.00	0.00	0.00
62	Rampur	0	234	0.00	0.00	0.00
63	Saharanpur	0	234	0.00	0.00	0.00
64	Santkabir Nagar	0	234	0.00	0.00	0.00
65	Shahjahanpur	4	234	0.03	0.01	0.04
66	Shravasti	548	234	3.41	1.13	4.54
67	Siddharthnagar	0	234	0.00	0.00	0.00
68	Sitapur	0	234	0.00	0.00	0.00
69	Sonbhadra	34419	234	213.89	71.29	285.18
70	Sultanpur	0	234	0.00	0.00	0.00
71	Unnao	0	234	0.00	0.00	0.00
72	Varanasi	121	234	0.76	0.25	1.01
73	SAMBHAL (BHEEM NAGAR)	0	234	0.00	0.00	0.00
74	HAPUR (PANCHSHEEL NAGAR)	0	234	0.00	0.00	0.00
75	SHAMALI (PRABUDDH NAGAR)	0	234	0.00	0.00	0.00
TOTAL		38124	234	236.93	78.96	315.89

(निहालुद्दीन खॉ)
उप सचिव ।

[Mid-Day-Meal Scheme]
Fund Allocation for Conversion Cost
Upper Primary Schools (Including Upper Primary category in Secondary
Schools)
FY2014-15: Grant-81, PLAN: 1st Installment

(Rs. Lac)

Sl. No.	Districts	No. of children under TSP category estimated to avail MDM in PS (including Secondary Schools) in FY 2014-15 as per AWP 2014-15	No. of days, funds are being released for students in Col-3	Conversion Cost Funds Being Released as First Installment		
				Central Share	State Share	Total
1	2	3	4	5	6	7
1	Agra	0	234	0.00	0.00	0.00
2	Aligarh	0	234	0.00	0.00	0.00
3	Allahabad	0	234	0.00	0.00	0.00
4	Ambedkar nagar	0	234	0.00	0.00	0.00
5	Auraiya	0	234	0.00	0.00	0.00
6	Azamgarh	0	234	0.00	0.00	0.00
7	Badaun	0	234	0.00	0.00	0.00
8	Baghpat	0	234	0.00	0.00	0.00
9	Bahraich	0	234	0.00	0.00	0.00
10	Ballia	0	234	0.00	0.00	0.00
11	Balrampur	0	234	0.00	0.00	0.00
12	Banda	0	234	0.00	0.00	0.00
13	Barabanki	0	234	0.00	0.00	0.00
14	Bareilly	0	234	0.00	0.00	0.00
15	Basti	0	234	0.00	0.00	0.00
16	Bhadohi	0	234	0.00	0.00	0.00
17	Bijnour	0	234	0.00	0.00	0.00
18	Butaneshahar	0	234	0.00	0.00	0.00
19	Chandauli	0	234	0.00	0.00	0.00
20	Chitrakoot	0	234	0.00	0.00	0.00
21	CSM Nagar (Amethi)	0	234	0.00	0.00	0.00
22	Deoria	0	234	0.00	0.00	0.00
23	Etah	0	234	0.00	0.00	0.00
24	Faizabad	0	234	0.00	0.00	0.00
25	Farrukhabad	0	234	0.00	0.00	0.00
26	Fatehpur	0	234	0.00	0.00	0.00
27	Firozabad	0	234	0.00	0.00	0.00
28	Gautambuddh ngr	0	234	0.00	0.00	0.00
29	Ghazipur	0	234	0.00	0.00	0.00
30	Ghaziyabad	0	234	0.00	0.00	0.00
31	Gonda	0	234	0.00	0.00	0.00
32	Gorakhpur	0	234	0.00	0.00	0.00
33	Hameerpur	0	234	0.00	0.00	0.00
34	Hardoi	0	234	0.00	0.00	0.00
35	Hathras (Mahamaya Ngr)	0	234	0.00	0.00	0.00
36	Itawah	0	234	0.00	0.00	0.00
37	J.P. Nagar (Amroha)	0	234	0.00	0.00	0.00
38	Jalaun	0	234	0.00	0.00	0.00

Sl. No.	Districts	No. of children under TSP category estimated to avail MDM in PS (including Secondary Schools) in FY 2014-15 as per AWP 2014-15	No. of days, funds are being released for students in Col-3	Conversion Cost Funds Being Released as First Installment		
				Central Share	State Share	Total
1	2	3	4	5	6	7
39	Jaunpur	0	234	0.00	0.00	0.00
40	Jhansi	0	234	0.00	0.00	0.00
41	Kannauj	0	234	0.00	0.00	0.00
42	Kanpur Dehat	0	234	0.00	0.00	0.00
43	Kanpur Nagar	0	234	0.00	0.00	0.00
44	Kashiram Nagar (Kasganj)	0	234	0.00	0.00	0.00
45	Kaushambi	0	234	0.00	0.00	0.00
46	Kushinagar	0	234	0.00	0.00	0.00
47	Lakhimpur Kheri	1798	234	16.75	5.58	22.33
48	Lalitpur	0	234	0.00	0.00	0.00
49	Lucknow	0	234	0.00	0.00	0.00
50	Mahoba	0	234	0.00	0.00	0.00
51	Mahrajganj	0	234	0.00	0.00	0.00
52	Mainpuri	0	234	0.00	0.00	0.00
53	Mathura	0	234	0.00	0.00	0.00
54	Mau	0	234	0.00	0.00	0.00
55	Meerut	0	234	0.00	0.00	0.00
56	Mirzapur	0	234	0.00	0.00	0.00
57	Muradabad	0	234	0.00	0.00	0.00
58	Muzaffarnagar	0	234	0.00	0.00	0.00
59	Pilibheet	0	234	0.00	0.00	0.00
60	Pratapgarh	0	234	0.00	0.00	0.00
61	Rai Bareilly	0	234	0.00	0.00	0.00
62	Rampur	0	234	0.00	0.00	0.00
63	Saharanpur	0	234	0.00	0.00	0.00
64	Santkabir Nagar	0	234	0.00	0.00	0.00
65	Shahjahanpur	4	234	0.04	0.01	0.05
66	Shravasti	84	234	0.78	0.26	1.04
67	Siddharthnagar	0	234	0.00	0.00	0.00
68	Sitapur	0	234	0.00	0.00	0.00
69	Sonbhadra	8049	234	74.94	24.98	99.92
70	Sultanpur	0	234	0.00	0.00	0.00
71	Unnao	0	234	0.00	0.00	0.00
72	Varanasi	164	234	1.53	0.51	2.04
73	SAMBHAL (BHEEM NAGAR)	0	234	0.00	0.00	0.00
74	HAPUR (PANCHSHEEL NAGAR)	0	234	0.00	0.00	0.00
75	SHAMALI (PRABUDDH NAGAR)	0	234	0.00	0.00	0.00
	TOTAL	10099	234	94.04	31.34	125.38

 (निहालुद्दीन खाँ)
 उप सचिव ।
 ६